

**EDIÇÃO**

**52**

**18/08/2020**



# **BOLETIM DIÁRIO DE MOBILIDADE E TRANSPORTES COVID-19**



**CIDADE DE  
SÃO PAULO**  
MOBILIDADE E  
TRANSPORTES

A Prefeitura de São Paulo, por meio da Secretaria de Mobilidade e Transportes, informa os índices de trânsito e transporte de segunda-feira, 17 de agosto.

A CET registrou média de lentidão no trânsito de 50 km. O volume de veículos circulantes na cidade foi de 6,1 milhões.

A SPTrans informa que 1,6 milhão de pessoas foram transportadas em 11.001 ônibus.

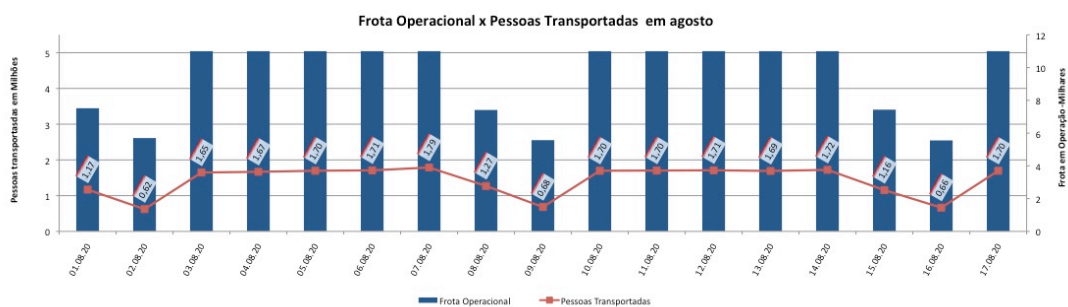
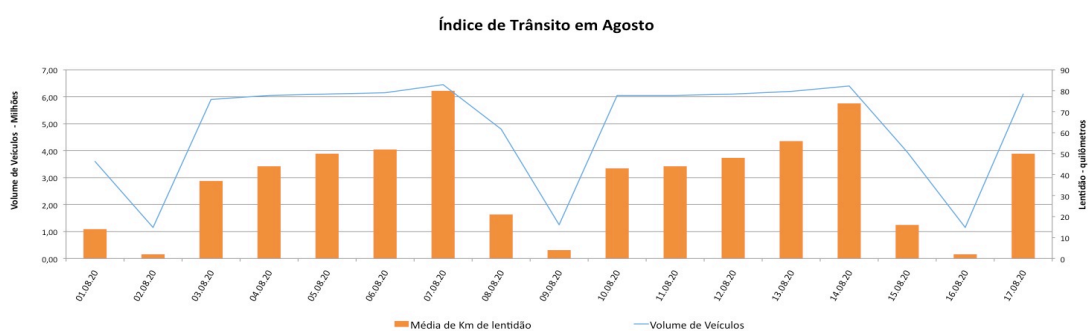

Veja nas próximas páginas o histórico diário dos últimos 3 meses.

Índice de Trânsito em julho

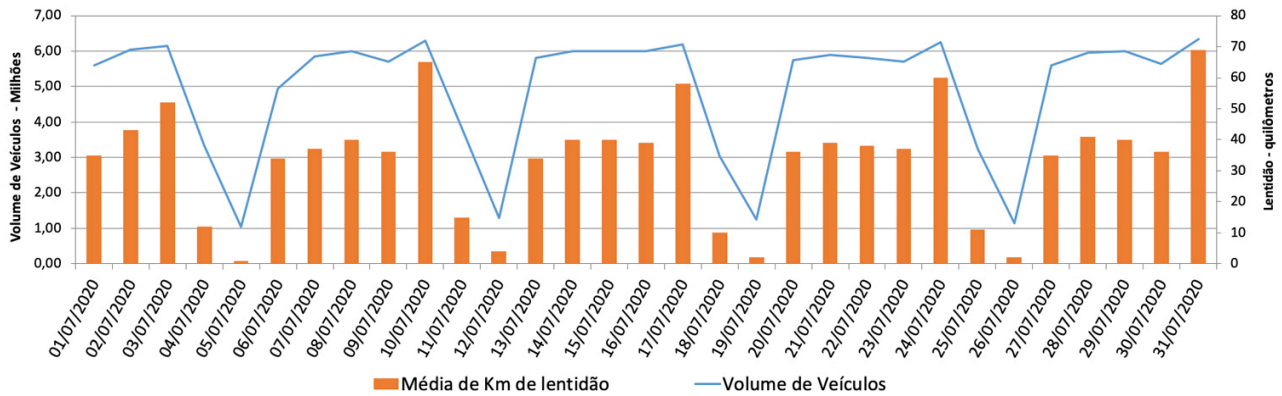

Índice de Trânsito em junho

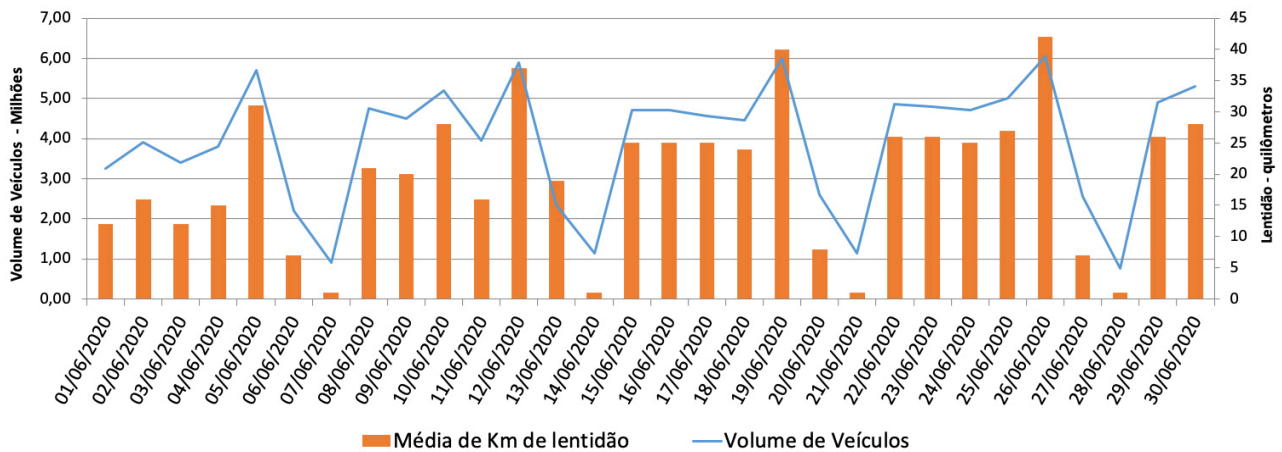

Índice de Trânsito em maio

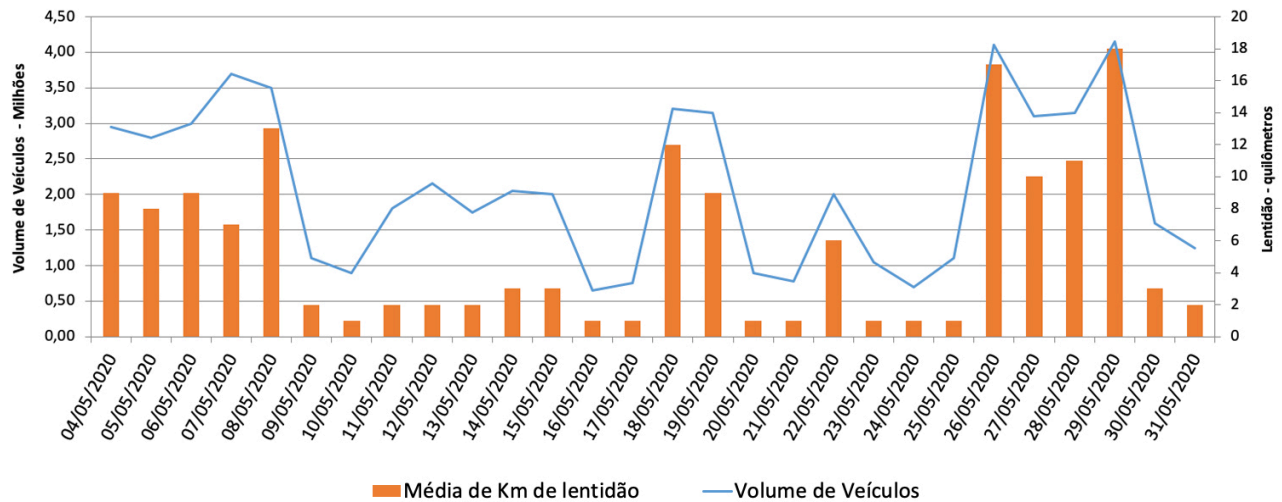

**Frota Operacional x Pessoas Transportadas em julho**

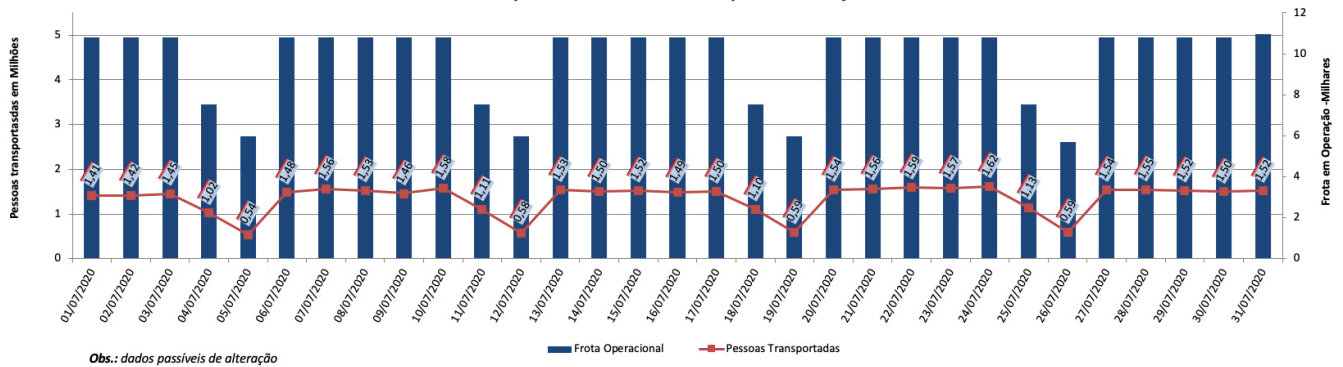

**Frota Operacional x Pessoas Transportadas em junho**

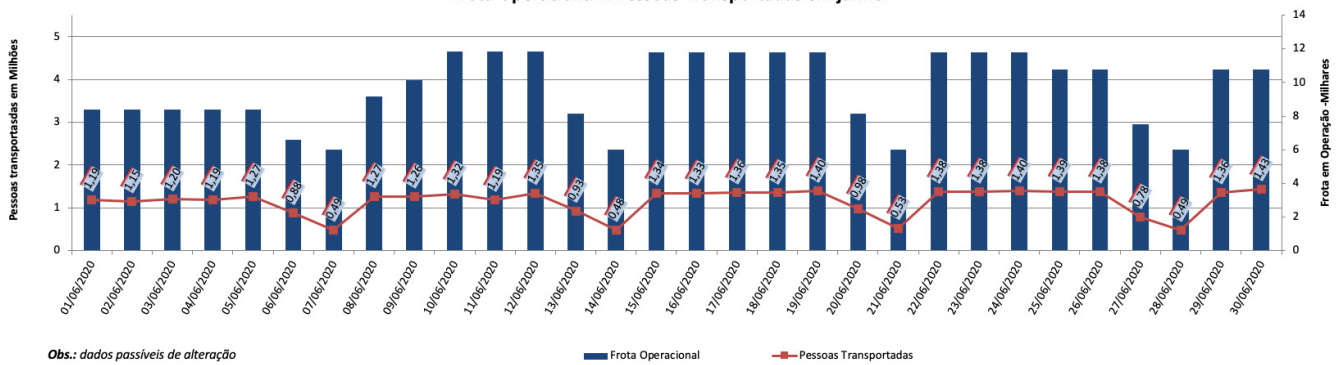

**Frota Operacional x Pessoas Transportadas em maio**

