

EDIÇÃO

67

09/09/2020



BOLETIM DIÁRIO DE MOBILIDADE E TRANSPORTES COVID-19



**CIDADE DE
SÃO PAULO**
MOBILIDADE E
TRANSPORTES

A Prefeitura de São Paulo, por meio da Secretaria de Mobilidade e Transportes, informa os índices de trânsito e transporte de terça-feira, 8 de setembro.

A CET registrou média de lentidão no trânsito de 60 km. O volume de veículos circulantes na cidade foi de 6,2 milhões.

A SPTrans informa que 1,7 milhão de pessoas foram transportadas em 11.100 ônibus.

Índice de Trânsito em Setembro

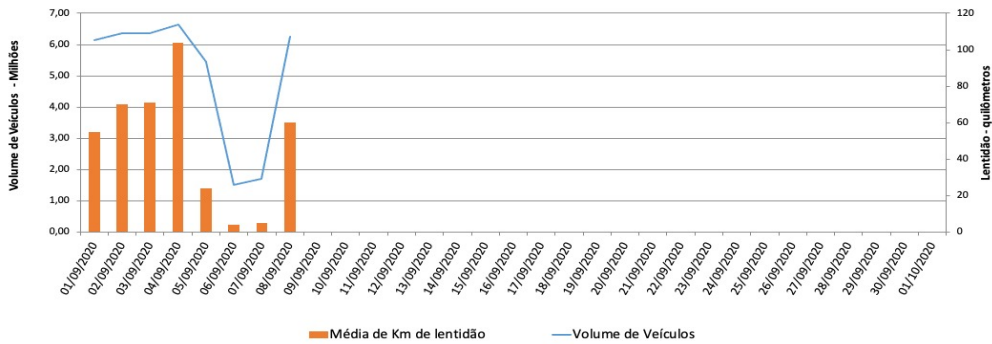

Frota Operacional x Pessoas Transportadas em setembro

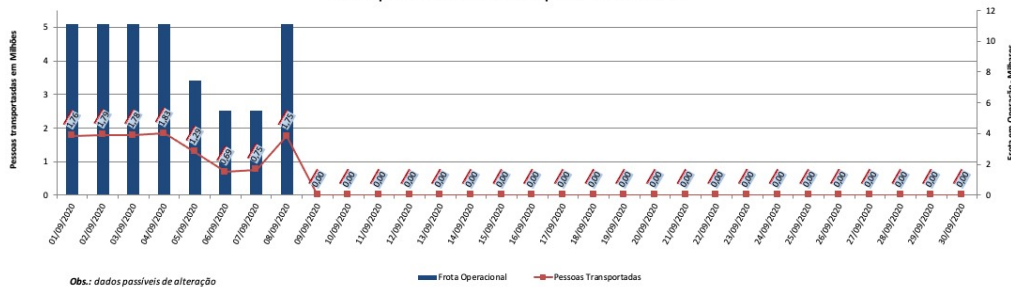

Veja nas próximas páginas o histórico diário dos últimos 3 meses.

Índice de Trânsito em Agosto

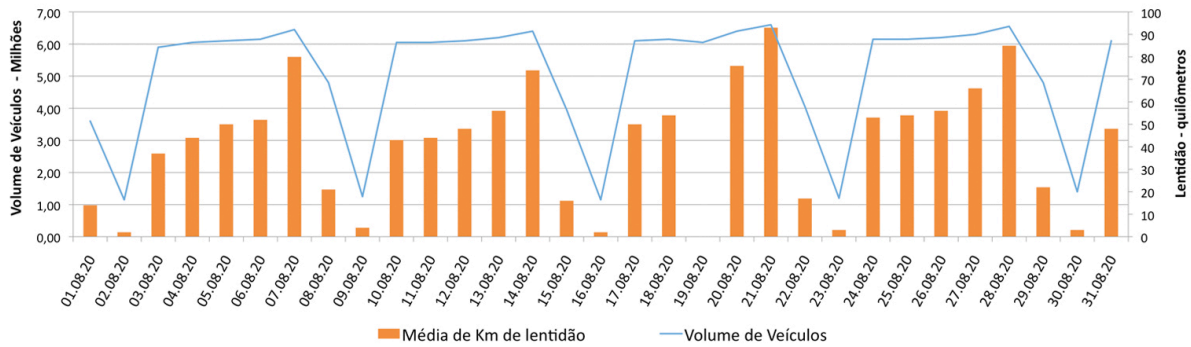

Índice de Trânsito em julho

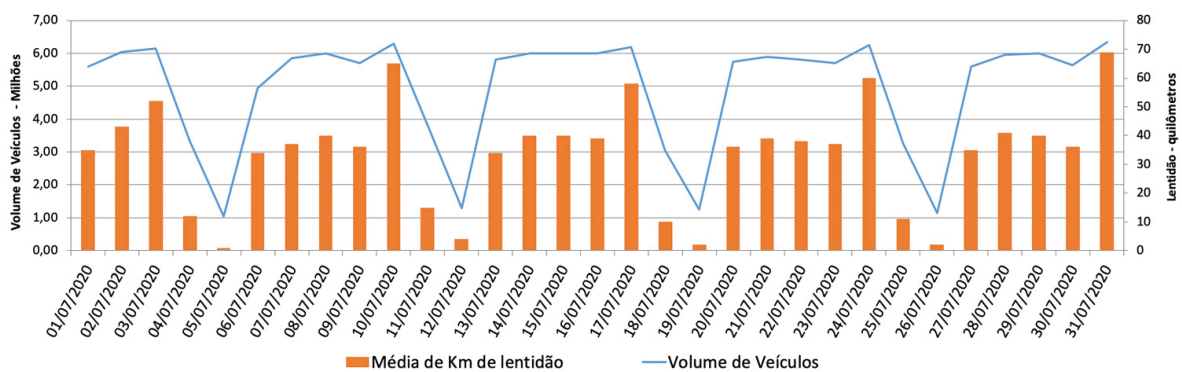

Índice de Trânsito em junho

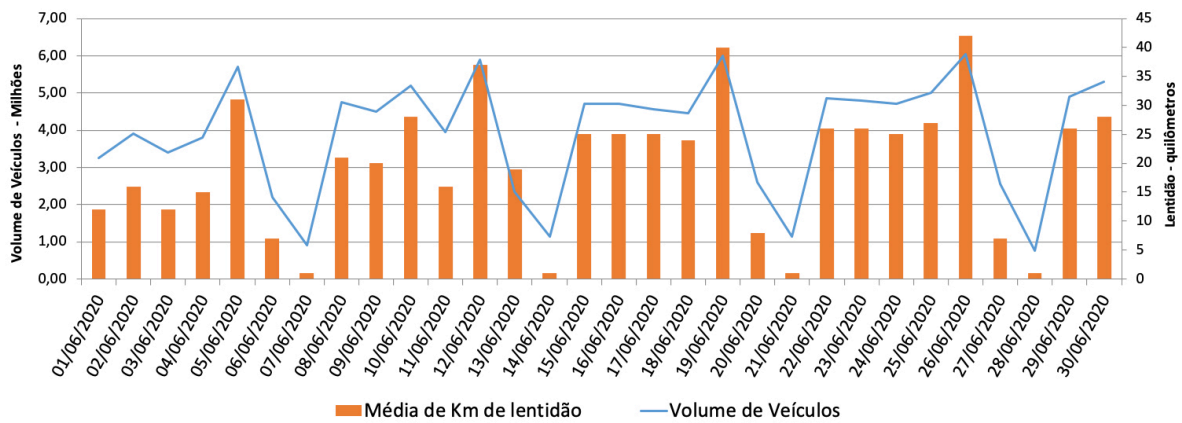

Índice de Trânsito em maio

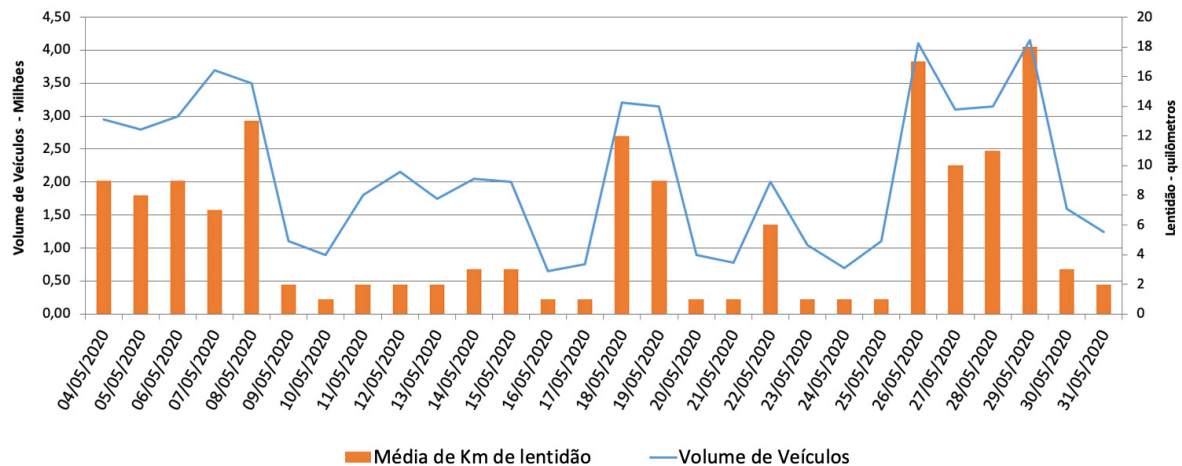

Frota Operacional x Pessoas Transportadas em agosto

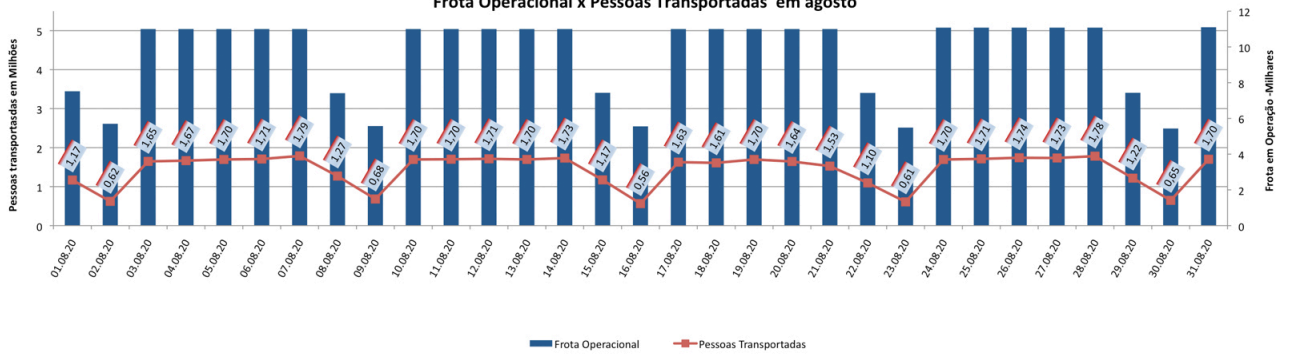

Frota Operacional x Pessoas Transportadas em julho

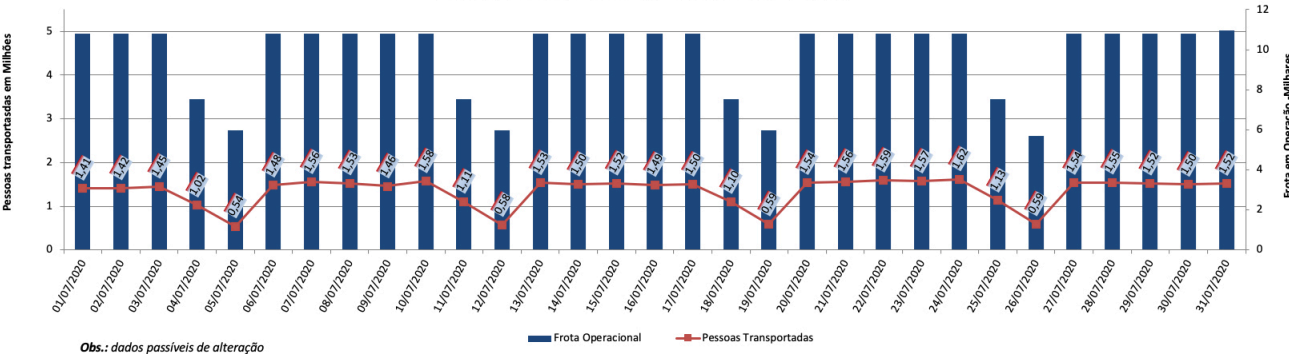

Obs.: dados passíveis de alteração

Frota Operacional x Pessoas Transportadas em junho

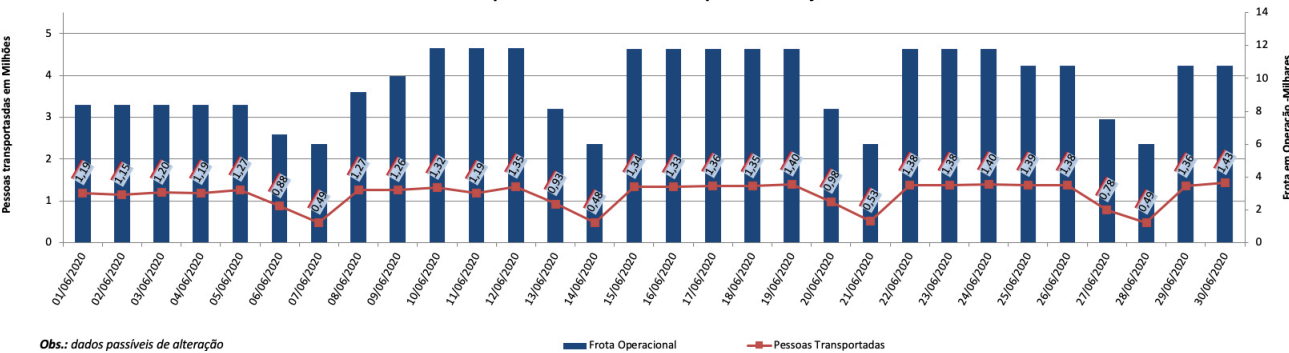

Obs.: dados passíveis de alteração

Frota Operacional x Pessoas Transportadas em maio

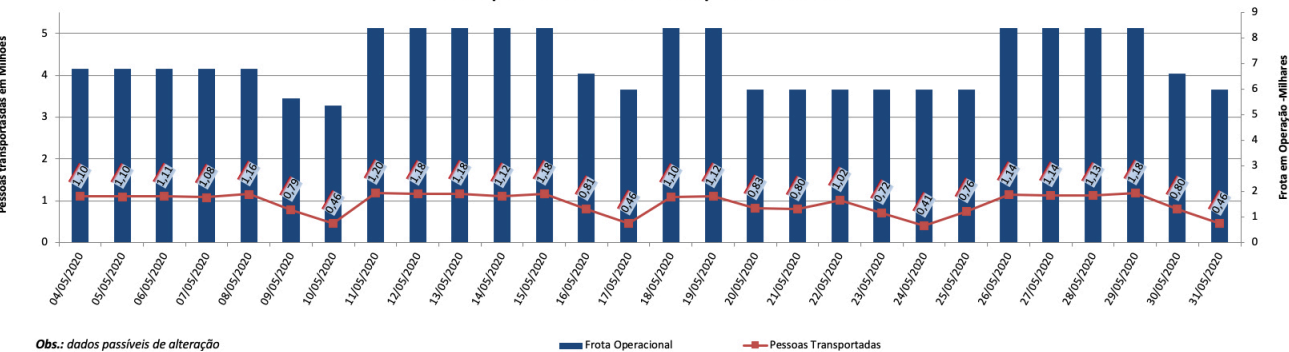

Obs.: dados passíveis de alteração