

EDIÇÃO

73

17/09/2020

BOLETIM DIÁRIO  
DE MOBILIDADE E TRANSPORTES  
COVID-19



CIDADE DE  
**SÃO PAULO**  
MOBILIDADE E  
TRANSPORTES

A Prefeitura de São Paulo, por meio da Secretaria de Mobilidade e Transportes, informa os índices de trânsito e transporte de quarta-feira, 16 de setembro.

A CET registrou média de lentidão no trânsito de 66 km. O volume de veículos circulantes na cidade foi de 6,3 milhões.

A SPTrans informa que 1,8 milhão de pessoas foram transportadas em 11.155 ônibus.

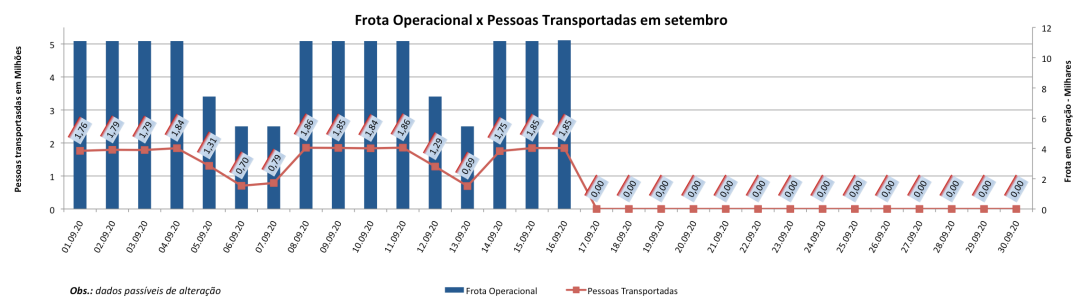
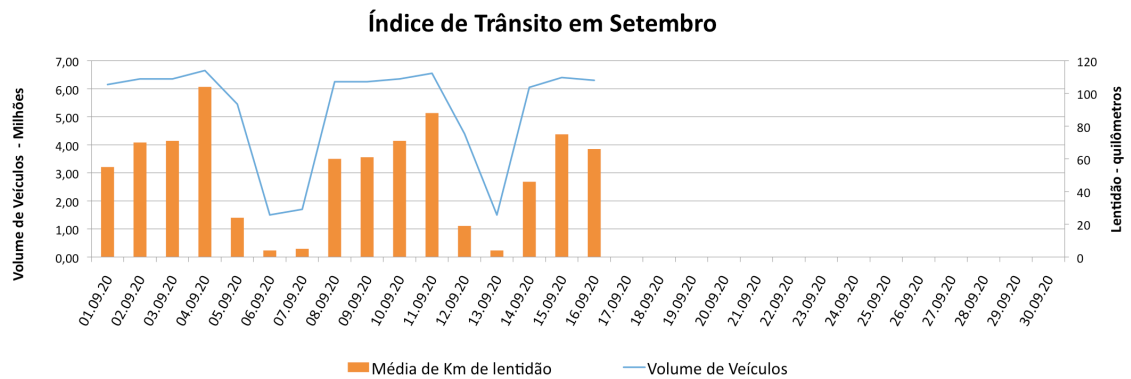

Veja nas próximas páginas o histórico diário dos últimos 3 meses.

**Índice de Trânsito em Agosto**

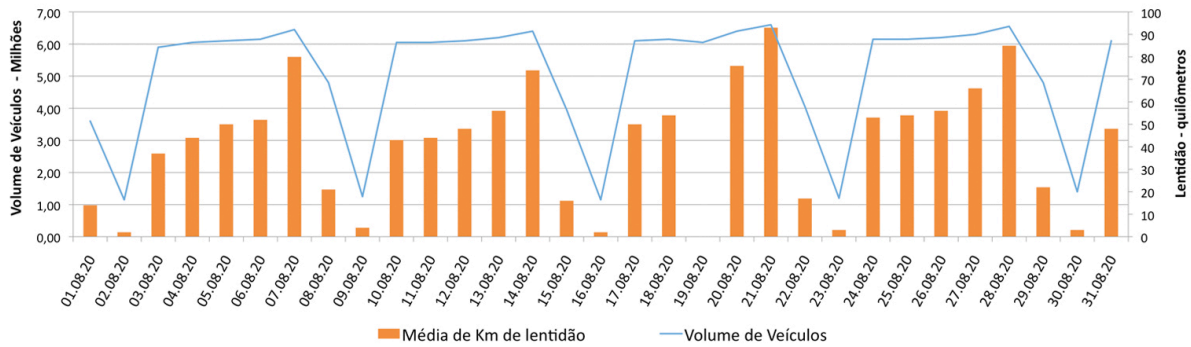

**Índice de Trânsito em julho**

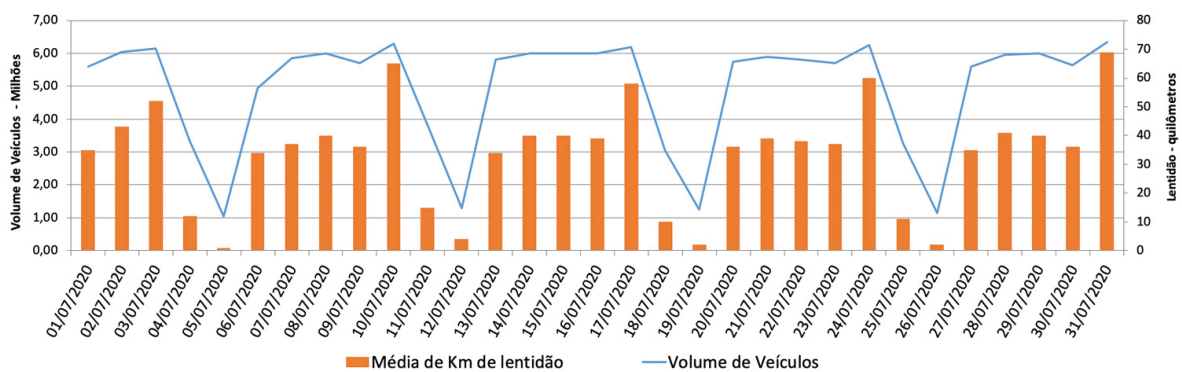

**Índice de Trânsito em junho**

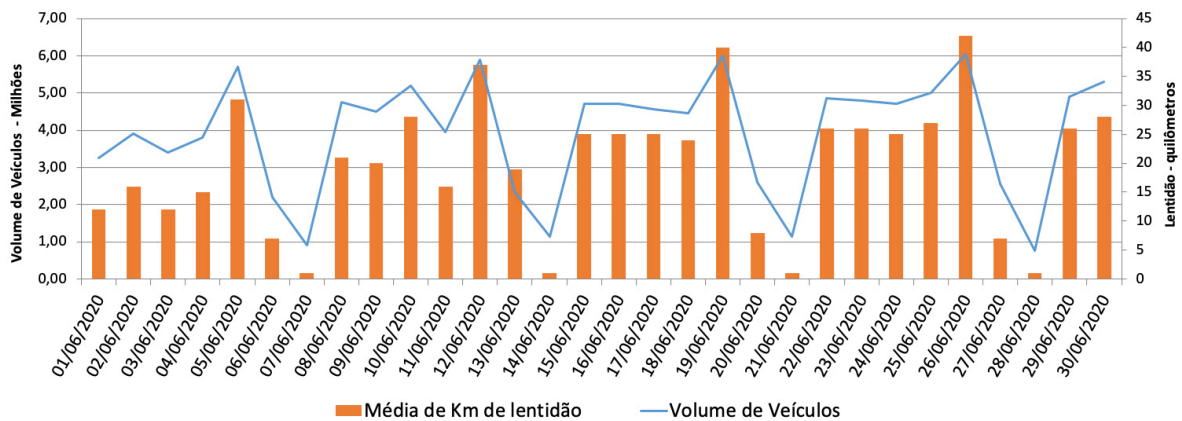

**Índice de Trânsito em maio**

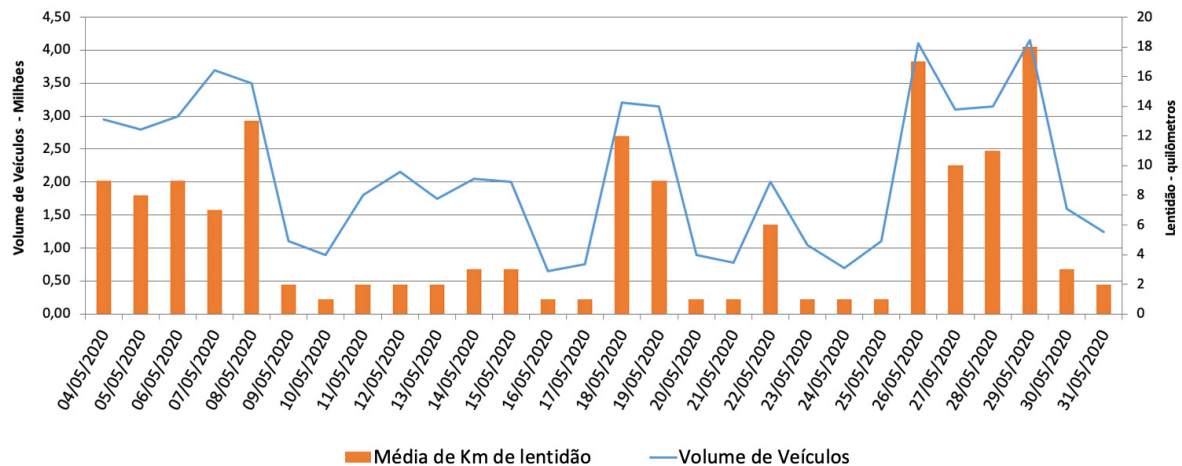

**Frota Operacional x Pessoas Transportadas em agosto**

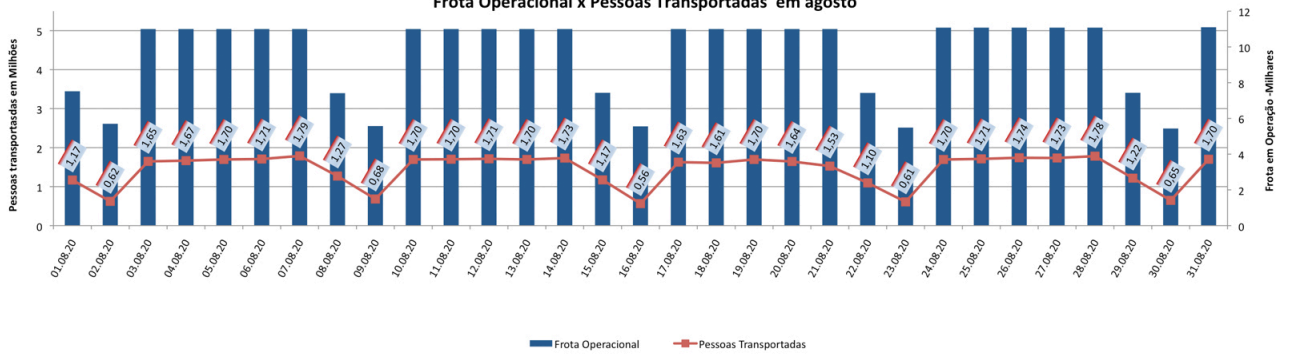

**Frota Operacional x Pessoas Transportadas em julho**

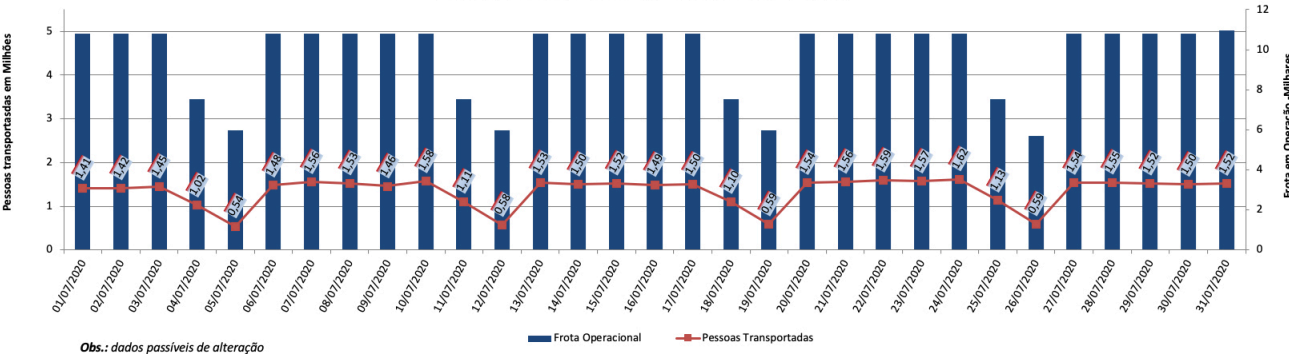

Obs.: dados passíveis de alteração

**Frota Operacional x Pessoas Transportadas em junho**

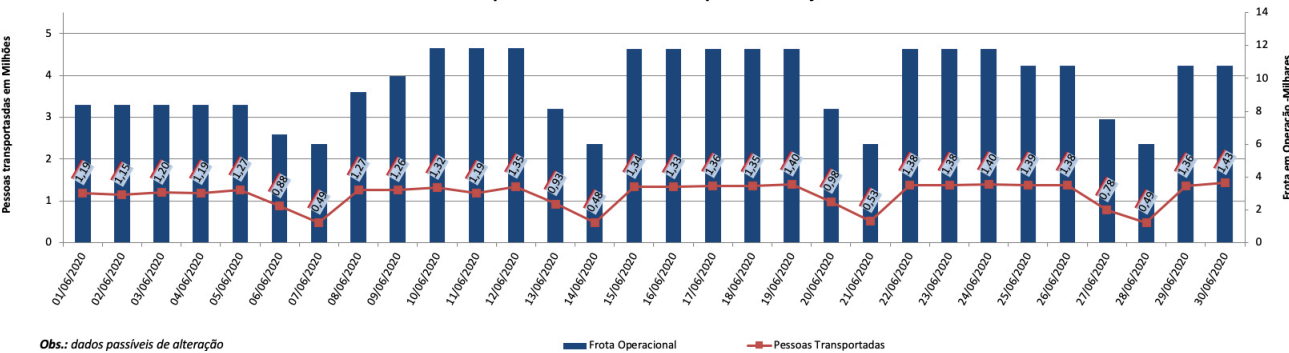

Obs.: dados passíveis de alteração

**Frota Operacional x Pessoas Transportadas em maio**

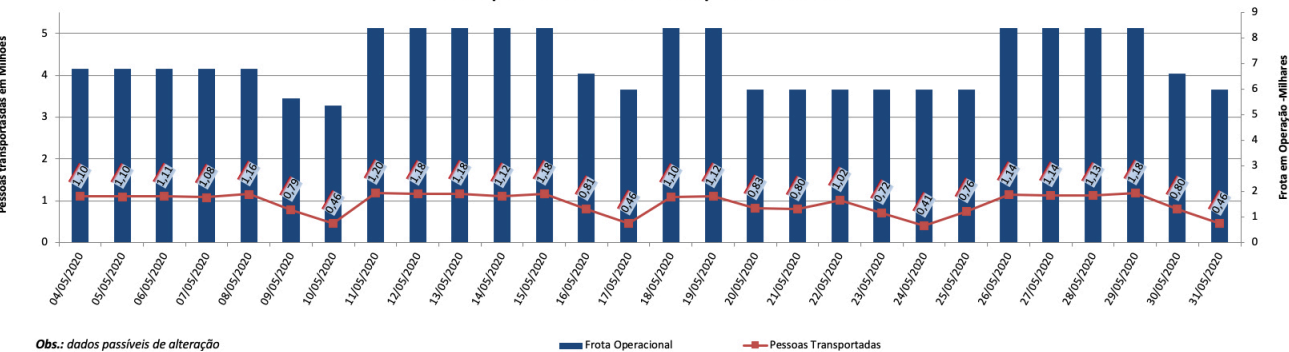

Obs.: dados passíveis de alteração