

EDIÇÃO

75

21/09/2020

BOLETIM DIÁRIO
DE MOBILIDADE E TRANSPORTES
COVID-19



CIDADE DE
SÃO PAULO
MOBILIDADE E
TRANSPORTES

A Prefeitura de São Paulo, por meio da Secretaria de Mobilidade e Transportes, informa os índices de trânsito de sexta, sábado e domingo, dias 18, 19 e 20 de setembro, e de transporte de sexta, dia 18.

A CET registrou média de lentidão no trânsito de 86 km na sexta-feira (18), 18 km no sábado (19) e 3 km no domingo (20). O volume de veículos circulantes na cidade foi de 6,5 milhões na sexta, 4,3 milhões no sábado e 1,2 milhão no domingo.

A SPTrans informa que 1,7 milhão de pessoas foram transportadas em 11.155 ônibus, na última sexta-feira (18).

Índice de Trânsito em Setembro

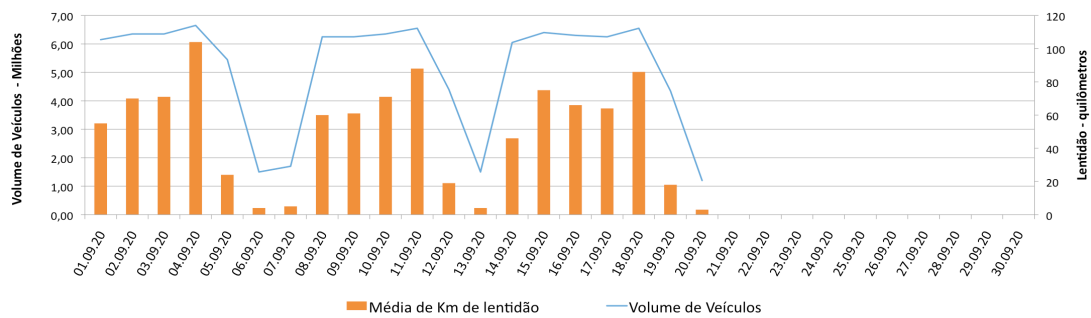

Frota Operacional x Pessoas Transportadas em setembro

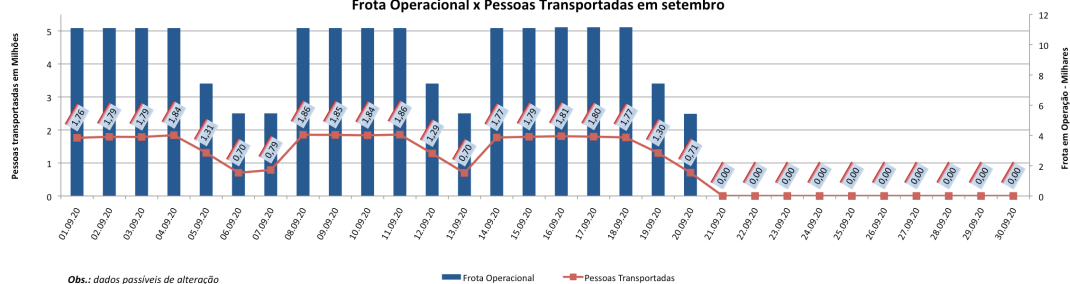

Obs.: dados passíveis de alteração

Veja nas próximas páginas o histórico diário dos últimos 3 meses.

Índice de Trânsito em Agosto

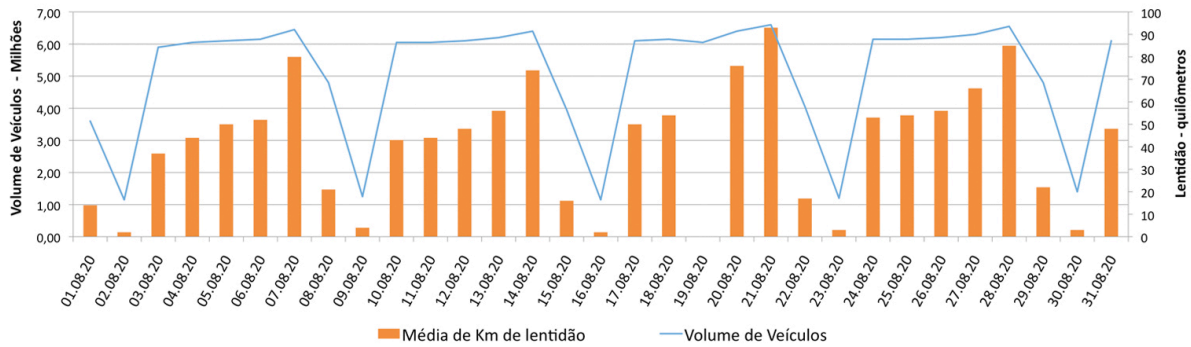

Índice de Trânsito em julho

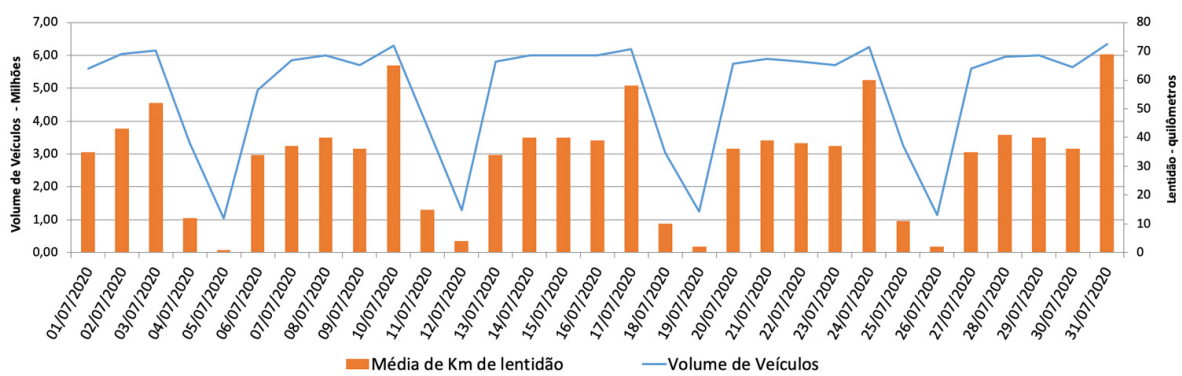

Índice de Trânsito em junho

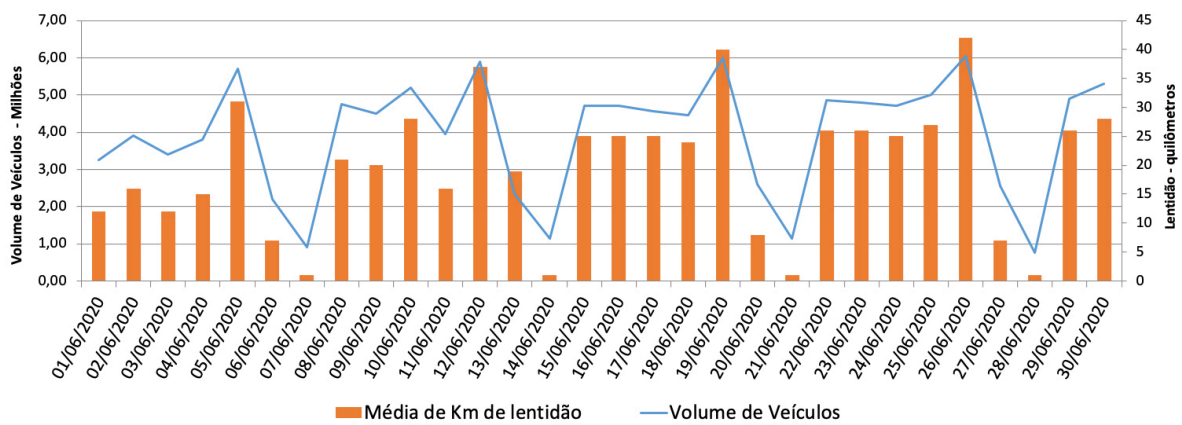

Índice de Trânsito em maio

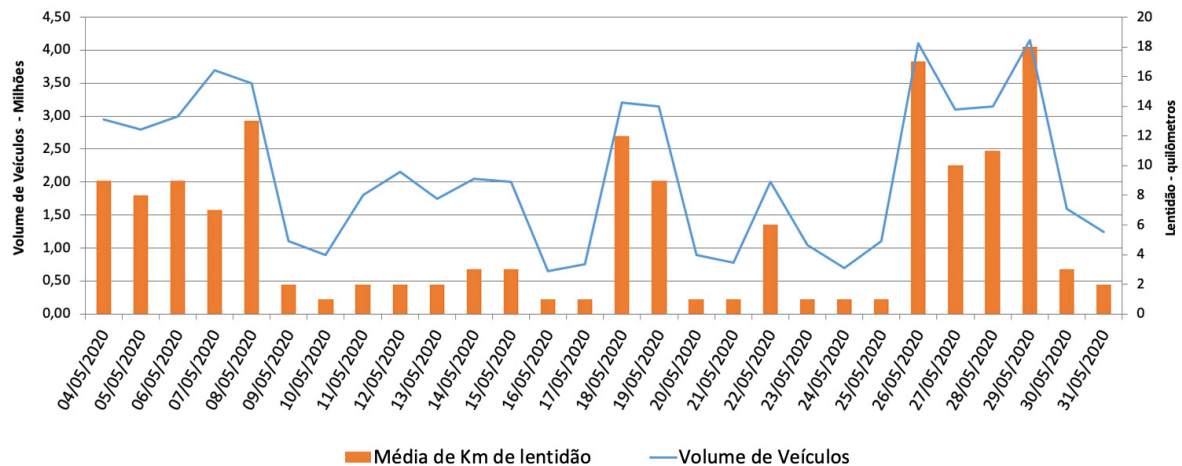

Frota Operacional x Pessoas Transportadas em agosto

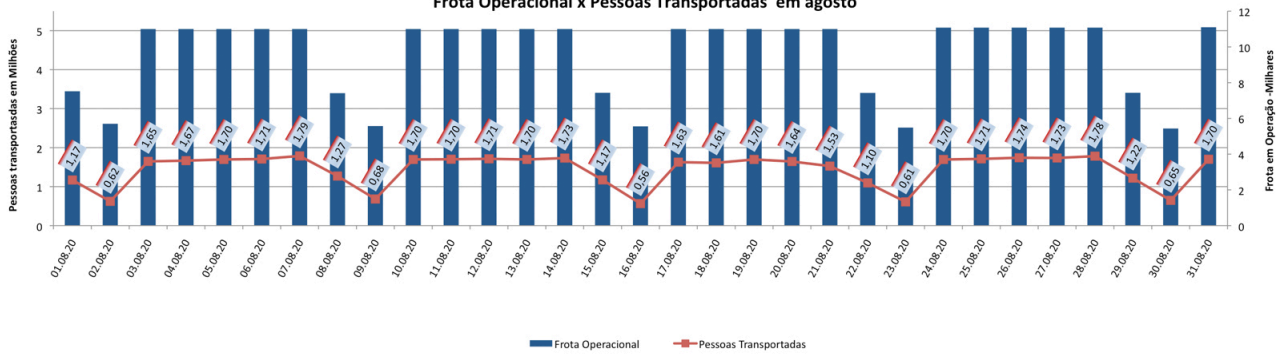

Frota Operacional x Pessoas Transportadas em julho

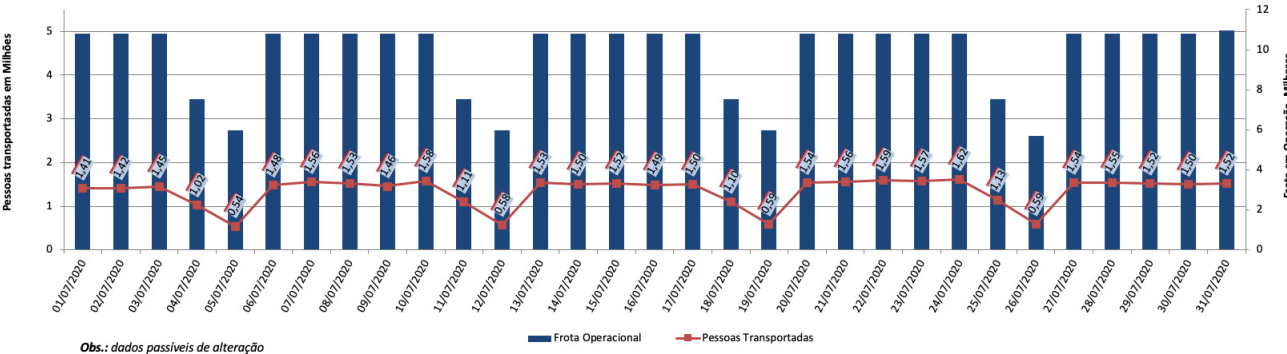

Obs.: dados passíveis de alteração

Frota Operacional x Pessoas Transportadas em junho

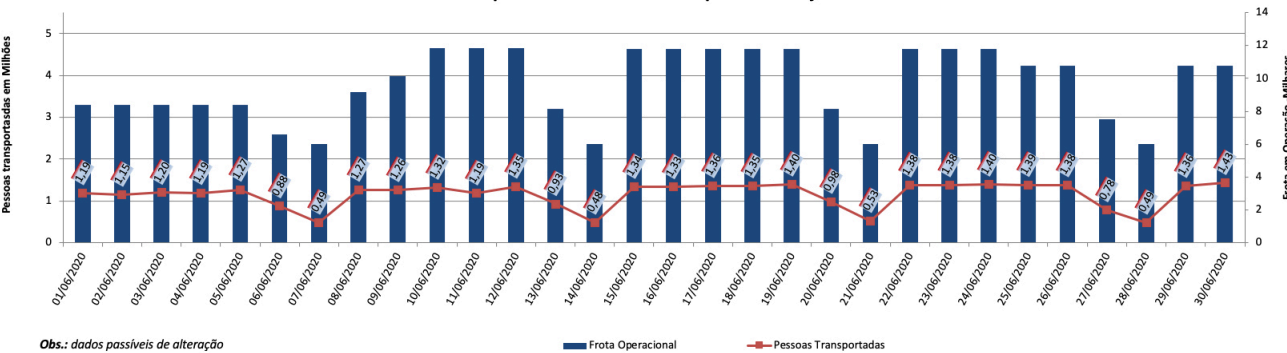

Obs.: dados passíveis de alteração

Frota Operacional x Pessoas Transportadas em maio

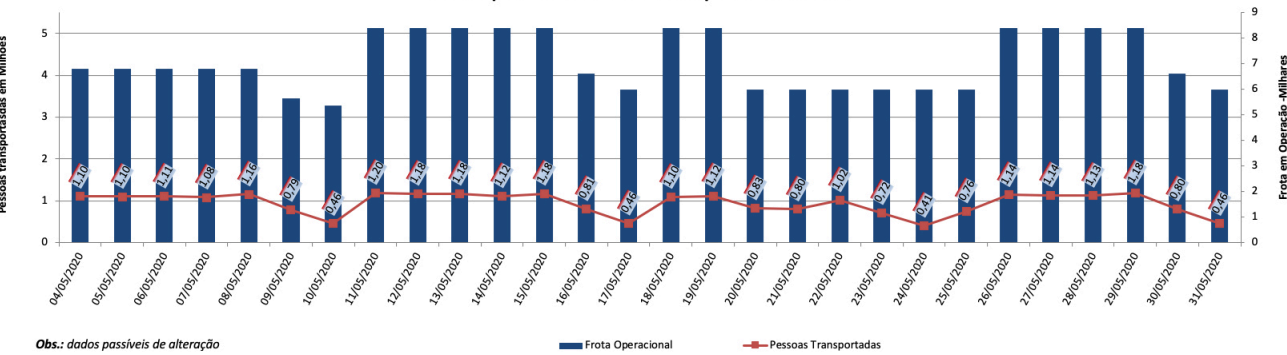

Obs.: dados passíveis de alteração