

EDIÇÃO

82

30/09/2020

BOLETIM DIÁRIO
DE MOBILIDADE E TRANSPORTES
COVID-19



CIDADE DE
SÃO PAULO
MOBILIDADE E
TRANSPORTES

A Prefeitura de São Paulo, por meio da Secretaria de Mobilidade e Transportes, informa os índices de trânsito e transporte de terça-feira, 29 de setembro.

A CET registrou média de lentidão no trânsito de 64 km. O volume de veículos circulantes na cidade foi de 6,2 milhões.

A SPTrans informa que 1,7 milhão de pessoas foram transportadas em 11.160 ônibus.

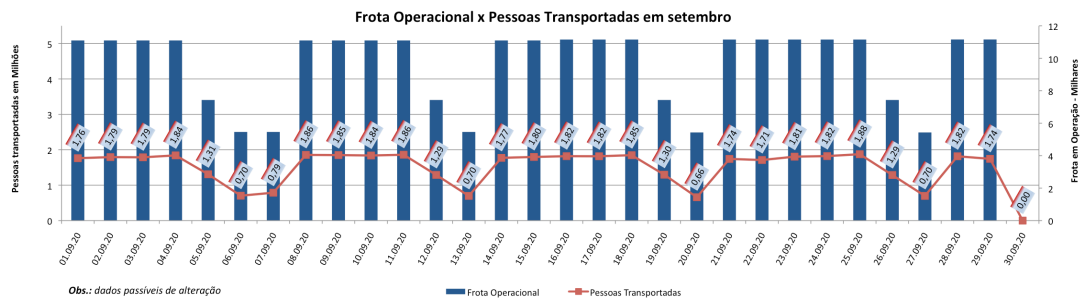
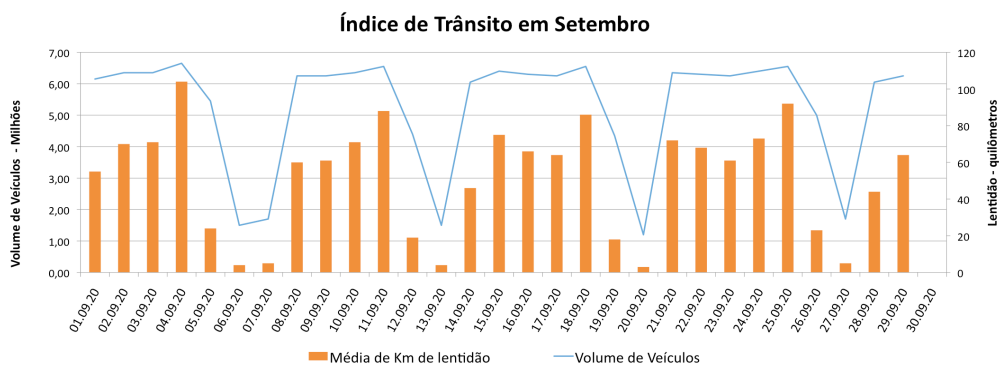

Veja nas próximas páginas o histórico diário dos últimos 3 meses.

Índice de Trânsito em Agosto

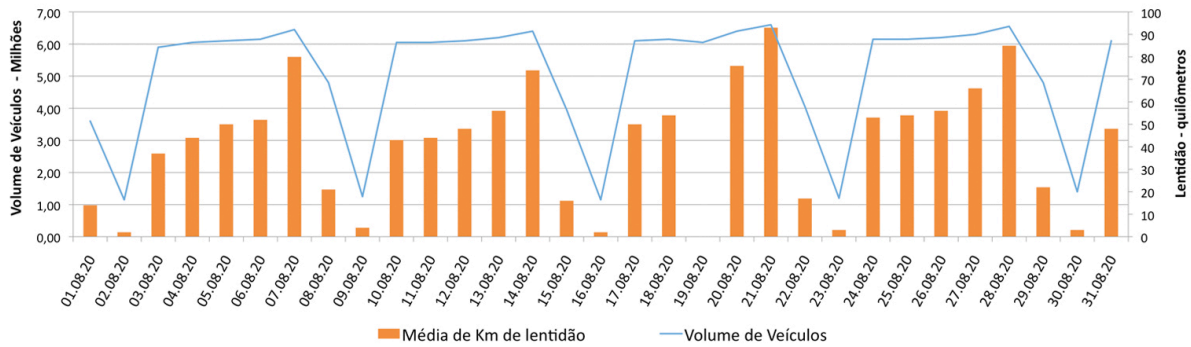

Índice de Trânsito em julho

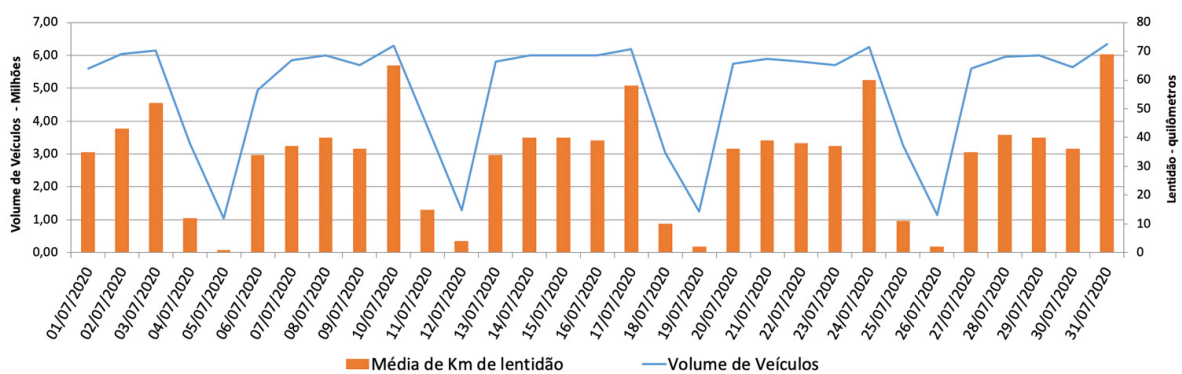

Índice de Trânsito em junho

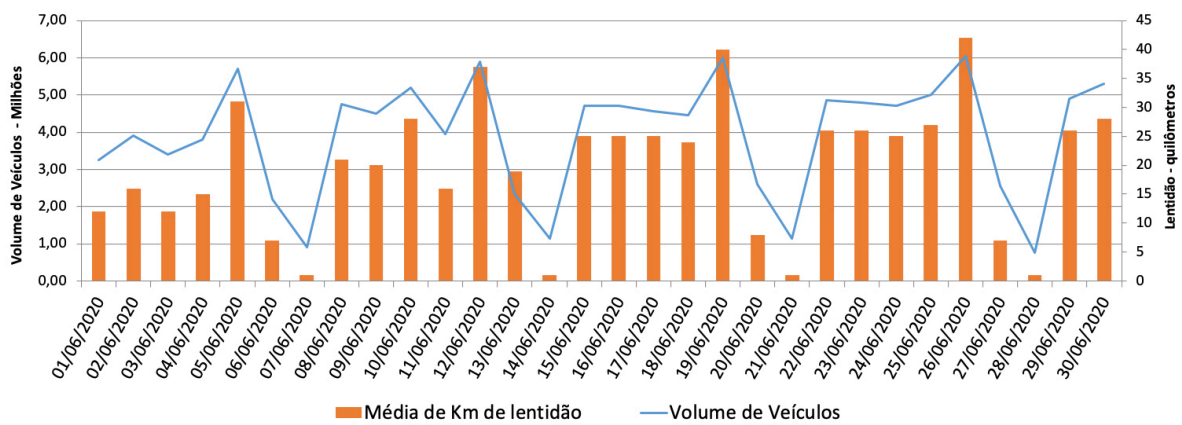

Índice de Trânsito em maio

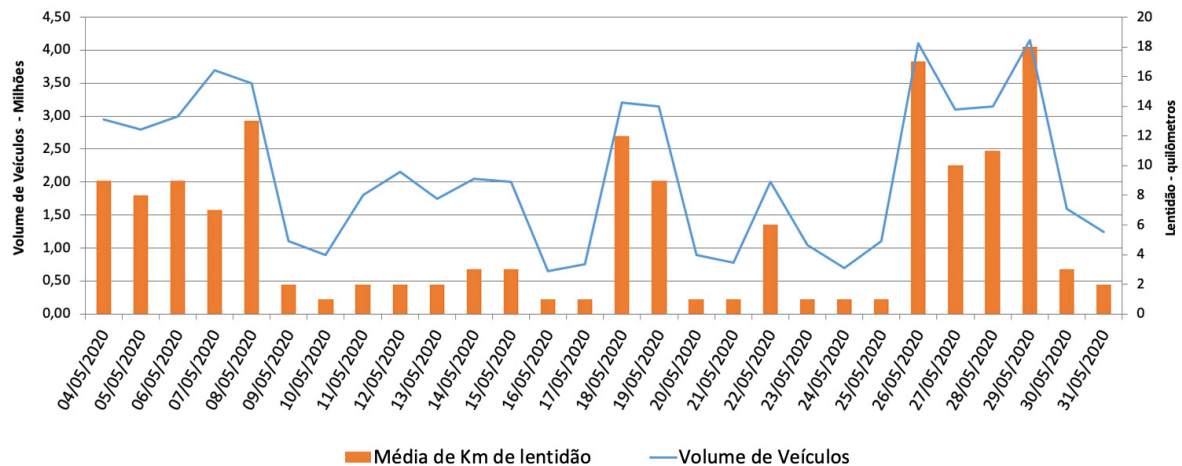

Frota Operacional x Pessoas Transportadas em agosto

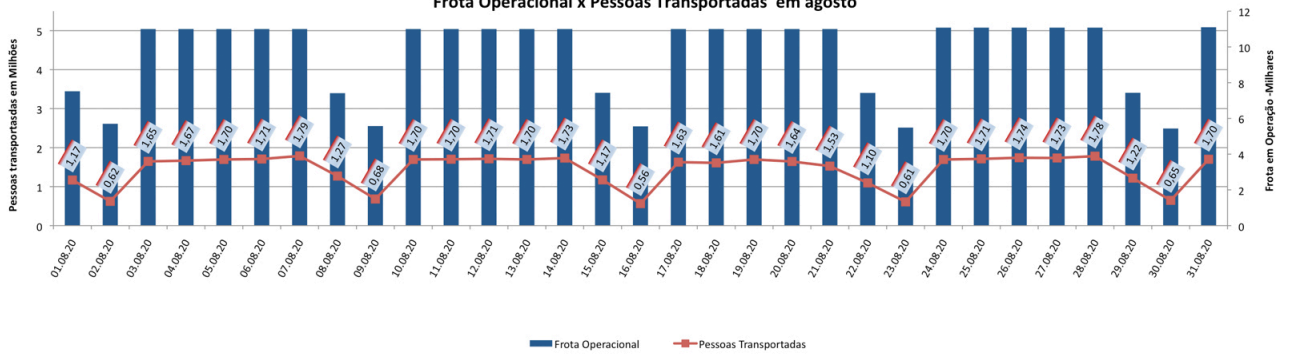

Frota Operacional x Pessoas Transportadas em julho

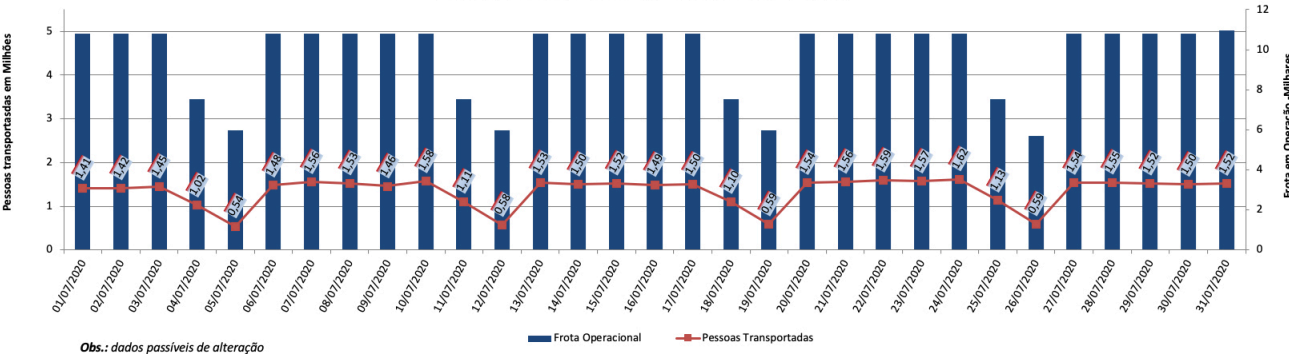

Obs.: dados passíveis de alteração

Frota Operacional x Pessoas Transportadas em junho

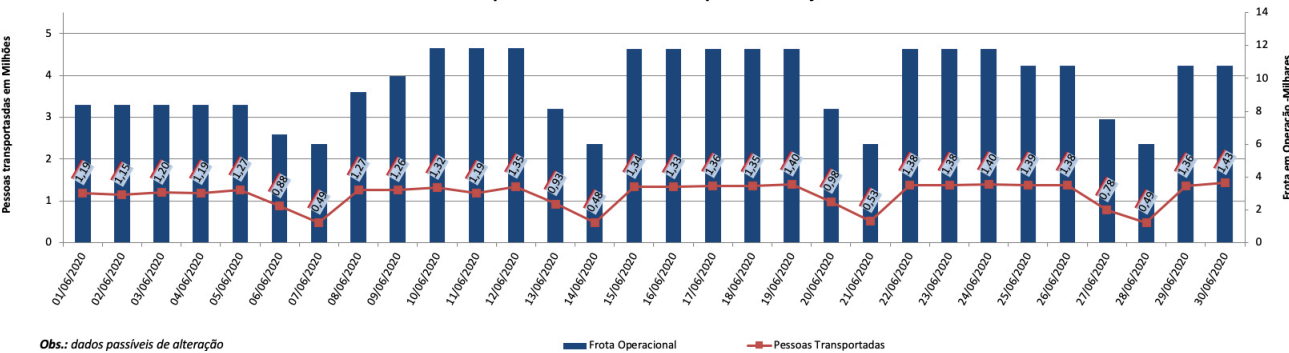

Obs.: dados passíveis de alteração

Frota Operacional x Pessoas Transportadas em maio

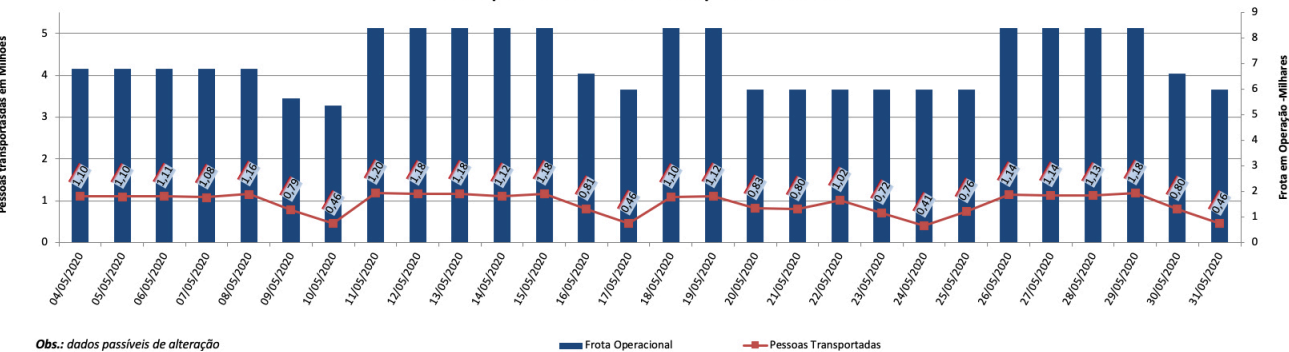

Obs.: dados passíveis de alteração