

EDIÇÃO

90

13/10/2020



**BOLETIM DIÁRIO
DE MOBILIDADE E TRANSPORTES
COVID-19**



**CIDADE DE
SÃO PAULO**
MOBILIDADE E
TRANSPORTES

A Prefeitura de São Paulo, por meio da Secretaria de Mobilidade e Transportes, informa os índices de trânsito de sexta, sábado, domingo e segunda, dias 9, 10, 11 e 12 de outubro, e de transporte de sexta, dia 9.

A CET registrou média de lentidão no trânsito de 140 km na sexta-feira (9), 33 km no sábado (10), 4 km no domingo (11) e 7 km na segunda (12). O volume de veículos circulantes na cidade foi de 6,9 milhões na sexta, 5,7 milhões no sábado, 1,5 milhão no domingo e 2,4 milhões na segunda.

A SPTrans informa que 1,7 milhão de pessoas foram transportadas em 11.215 ônibus, na última sexta-feira (9).

Índice de Trânsito em Outubro

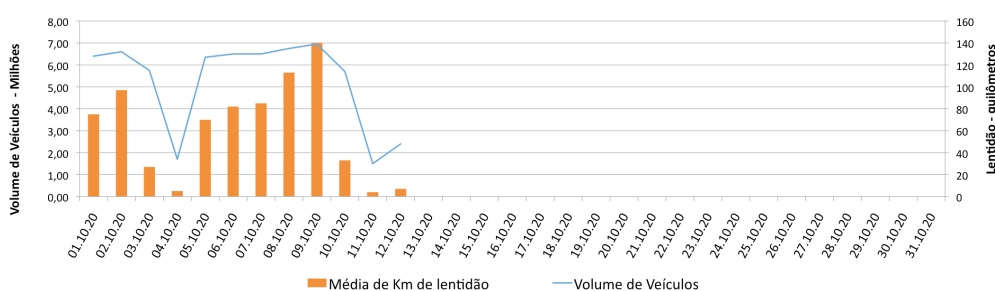

Frota Operacional x Pessoas Transportadas em outubro

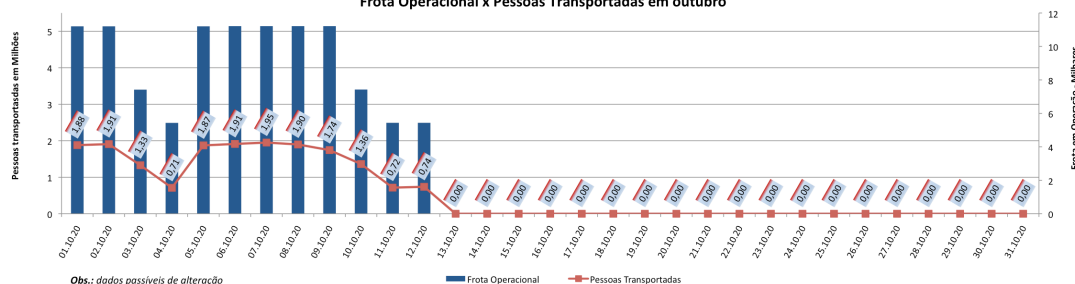

Obs.: dados passíveis de alteração

Veja nas próximas páginas o histórico diário dos últimos 3 meses.

Índice de Trânsito em Setembro

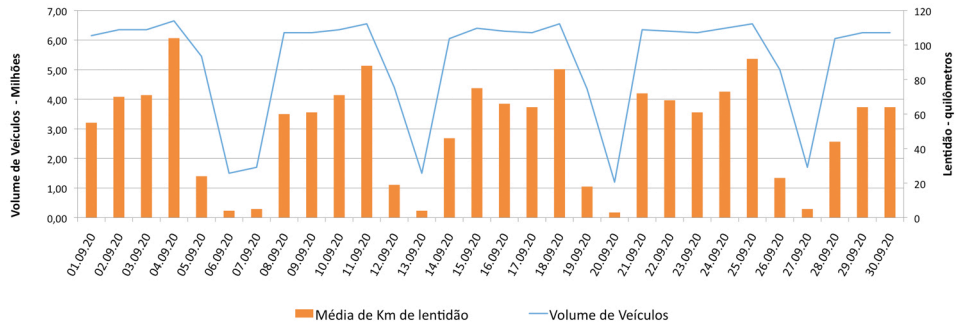

Índice de Trânsito em Agosto

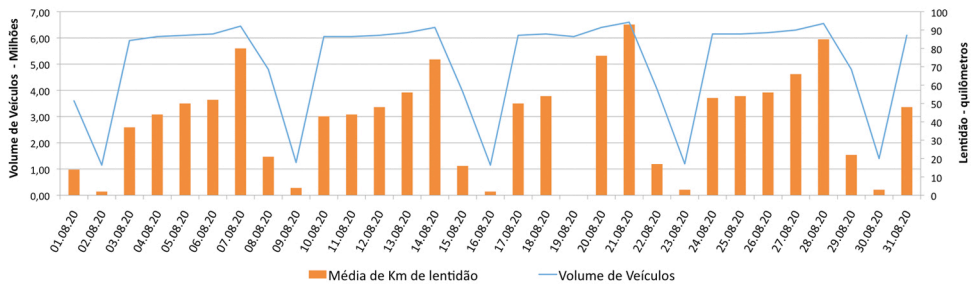

Índice de Trânsito em julho

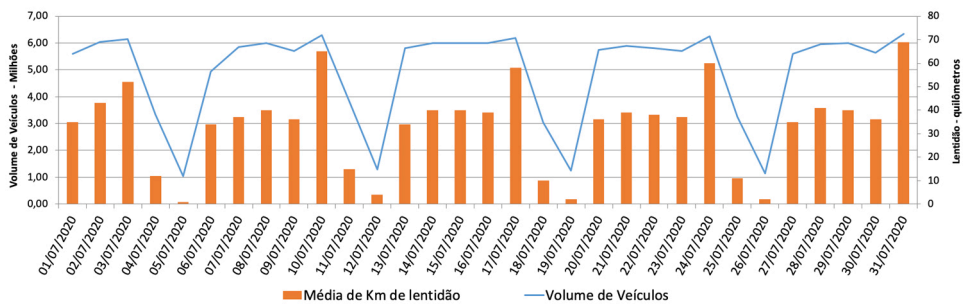

Índice de Trânsito em junho

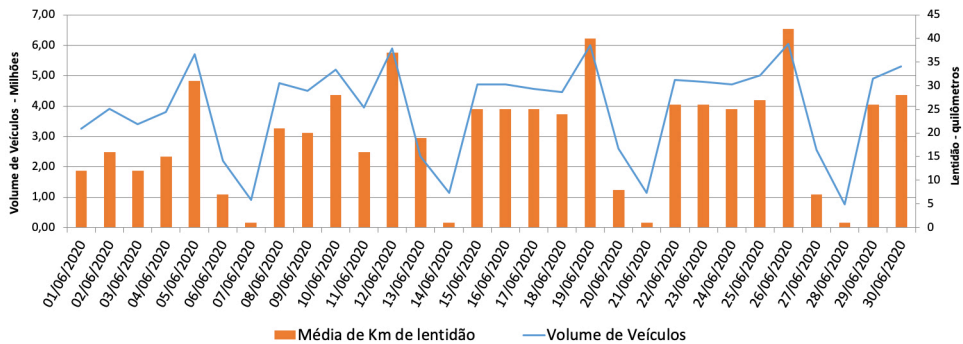

Índice de Trânsito em maio

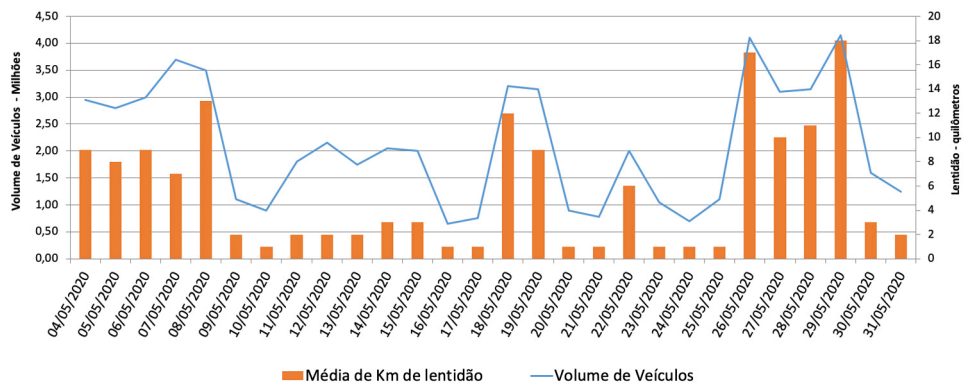

Frota Operacional x Pessoas Transportadas em setembro



Frota Operacional x Pessoas Transportadas em agosto



Frota Operacional x Pessoas Transportadas em julho

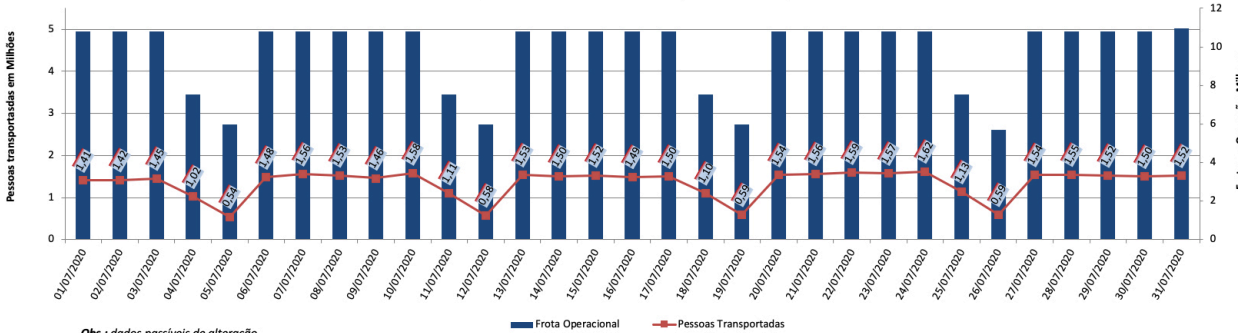

Frota Operacional x Pessoas Transportadas em junho

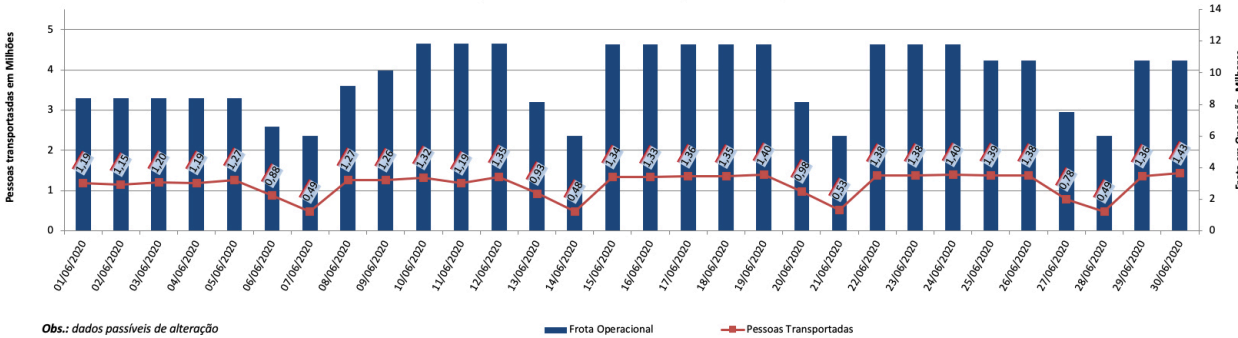

Frota Operacional x Pessoas Transportadas em maio

