

EDIÇÃO

98

23/10/2020

**BOLETIM DIÁRIO
DE MOBILIDADE E TRANSPORTES
COVID-19**



**CIDADE DE
SÃO PAULO**
MOBILIDADE E
TRANSPORTES

A Prefeitura de São Paulo, por meio da Secretaria de Mobilidade e Transportes, informa os índices de trânsito e transporte de quinta-feira, 22 de outubro.

A CET registrou média de lentidão no trânsito de 83 km. O volume de veículos circulantes na cidade foi de 6,5 milhões.

A SPTrans informa que 1,8 milhão de pessoas foram transportadas em 11.223 ônibus.

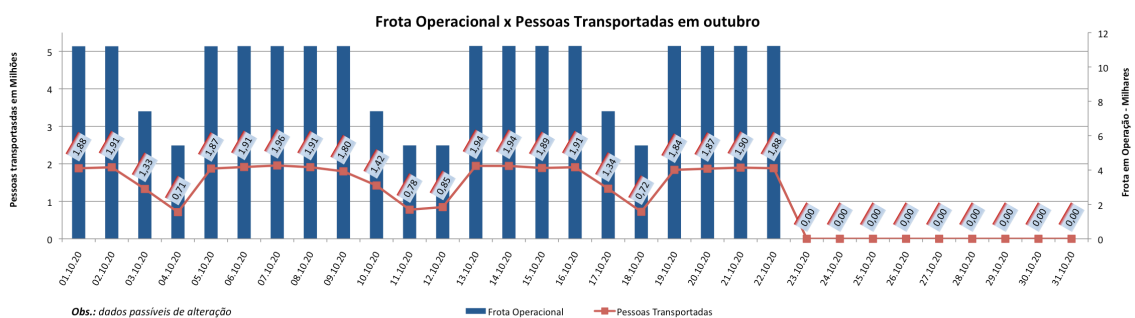
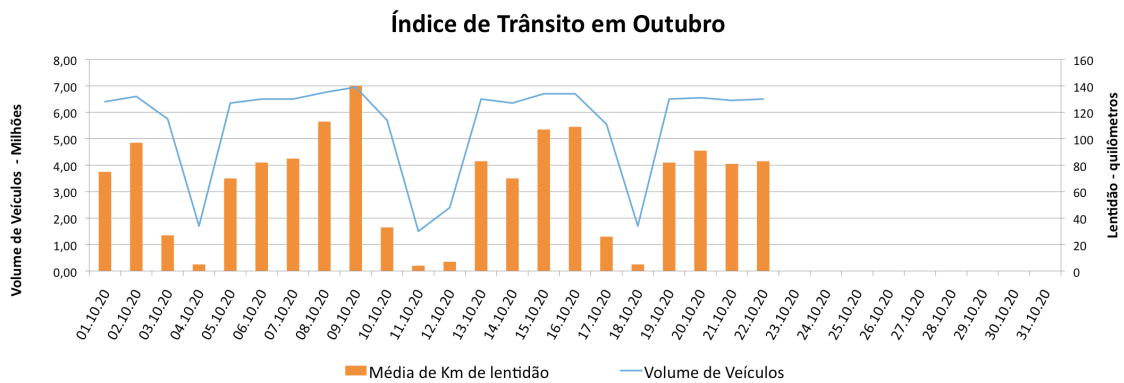

Veja nas próximas páginas o histórico diário dos últimos meses.

Índice de Trânsito em Setembro

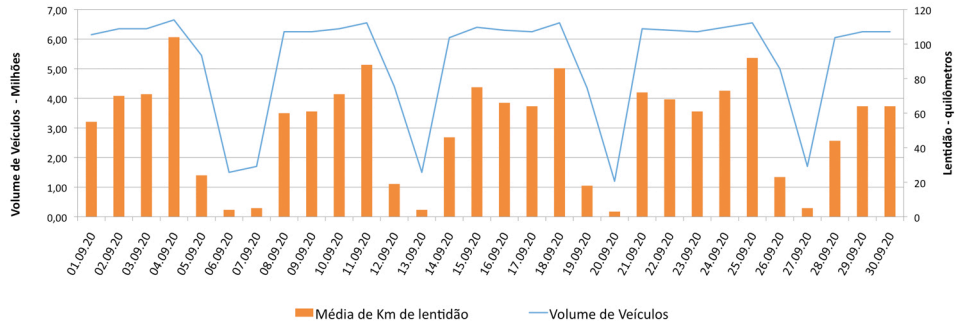

Índice de Trânsito em Agosto

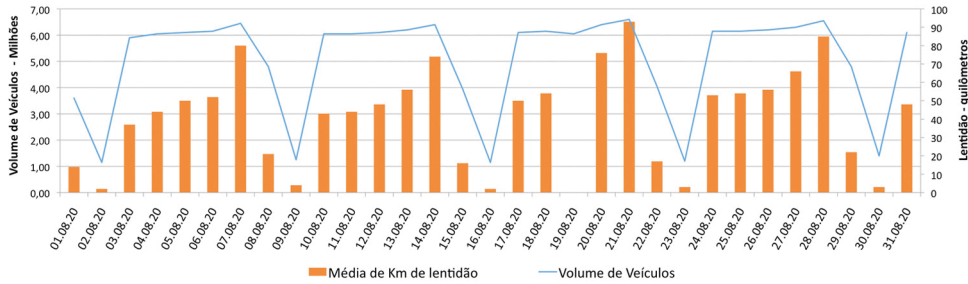

Índice de Trânsito em julho

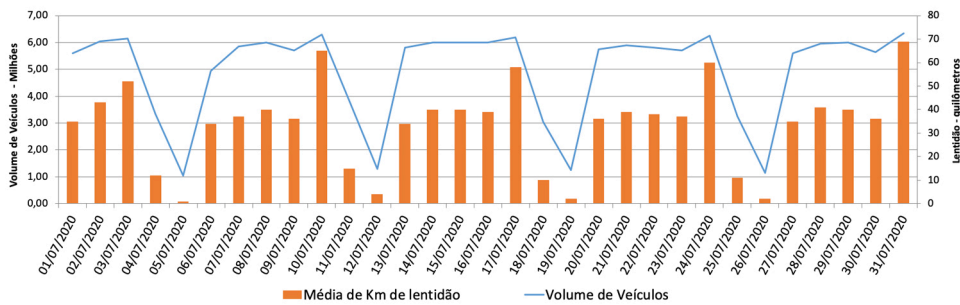

Índice de Trânsito em junho

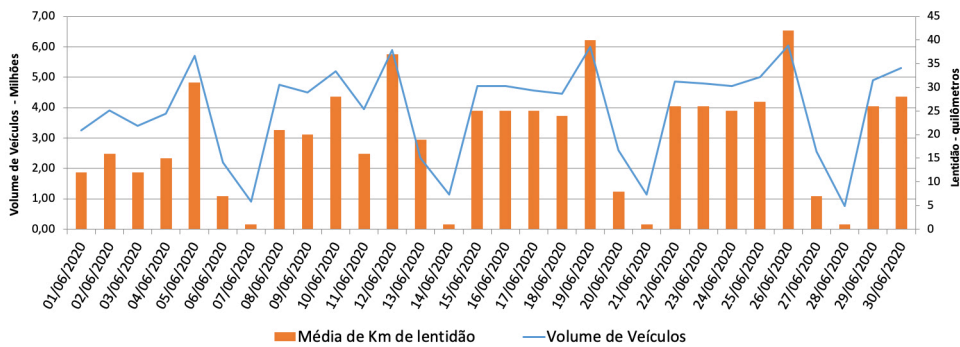

Índice de Trânsito em maio

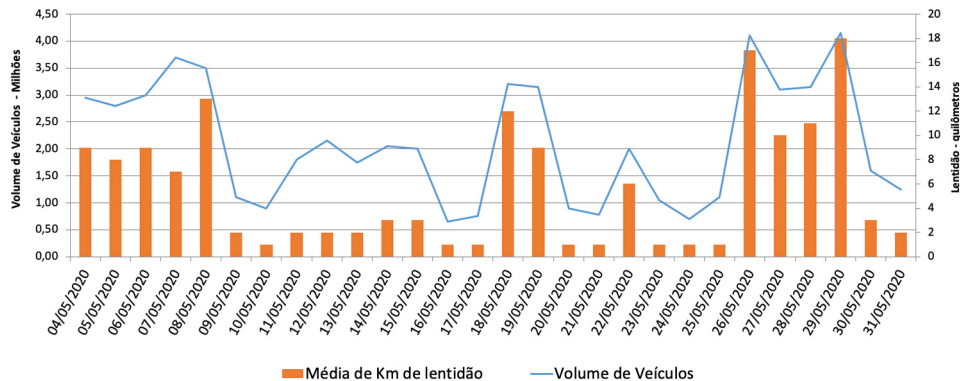

Frota Operacional x Pessoas Transportadas em setembro



Frota Operacional x Pessoas Transportadas em agosto

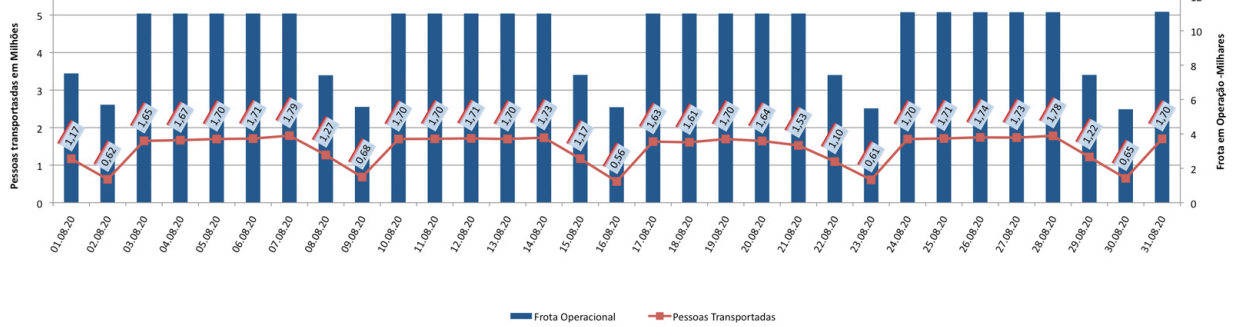

Frota Operacional x Pessoas Transportadas em julho

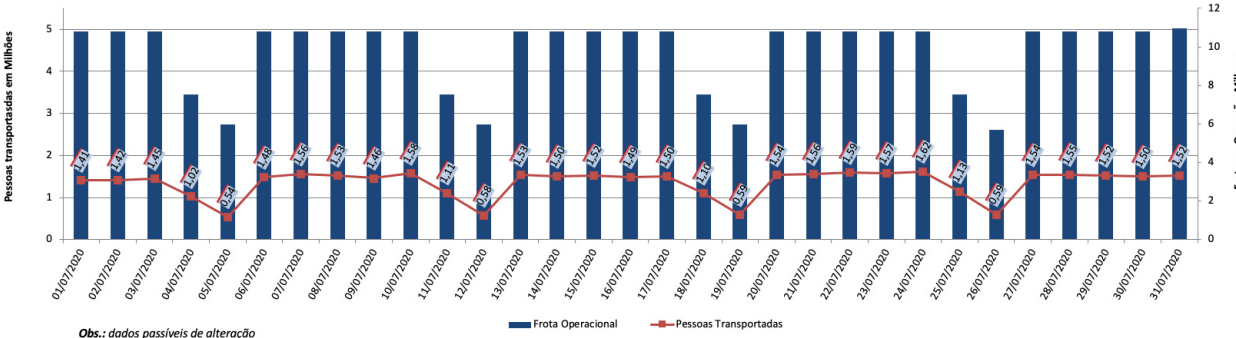

Frota Operacional x Pessoas Transportadas em junho

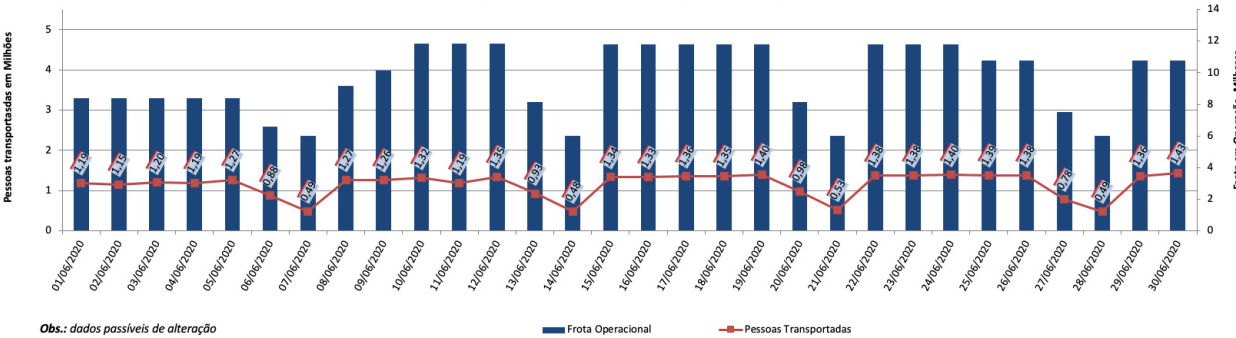

Frota Operacional x Pessoas Transportadas em maio

