

**EDIÇÃO**

**499**

14/06/2022



# **BOLETIM DIÁRIO DE MOBILIDADE E TRANSPORTES COVID-19**



**CIDADE DE  
SÃO PAULO**  
MOBILIDADE  
E TRÂNSITO

A Prefeitura de São Paulo, por meio das secretarias de Mobilidade e Trânsito (SMT) e Executiva de Transporte e Mobilidade Urbana (SETRAM), informa os índices de trânsito e transporte de segunda-feira, 13 de junho.

A CET registrou média de lentidão no trânsito de 75 km. O volume de veículos circulantes na cidade foi de 6,4 milhões.

A SPTrans informa que 2,51 milhões de pessoas foram transportadas em 11.925 ônibus.

No momento, a frota do sistema de transportes está em 97,41% nos bairros mais afastados do centro e em 93,06% em toda a cidade para uma demanda de 77% de pessoas.

**Índice de Trânsito em Junho**

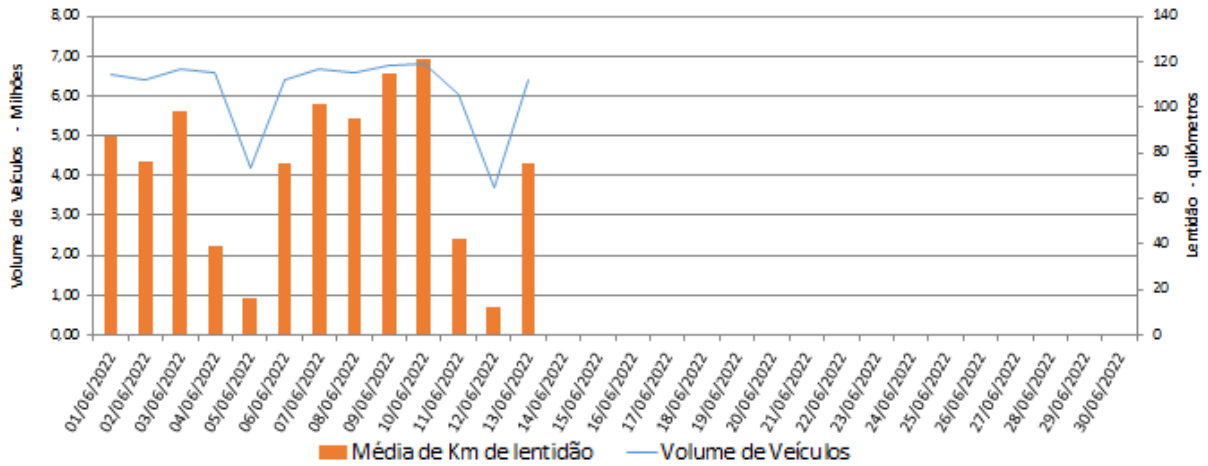

**Frota Operacional x Pessoas Transportadas em junho/22 (número absoluto)**

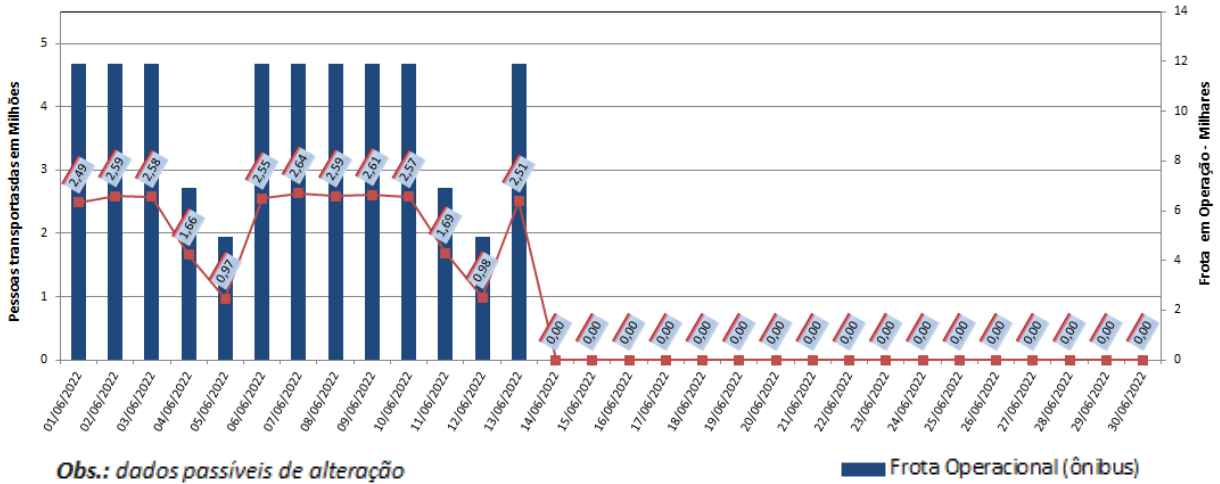

Obs.: dados passíveis de alteração

**Frota Operacional x Pessoas Transportadas em junho/22 (percentual)**

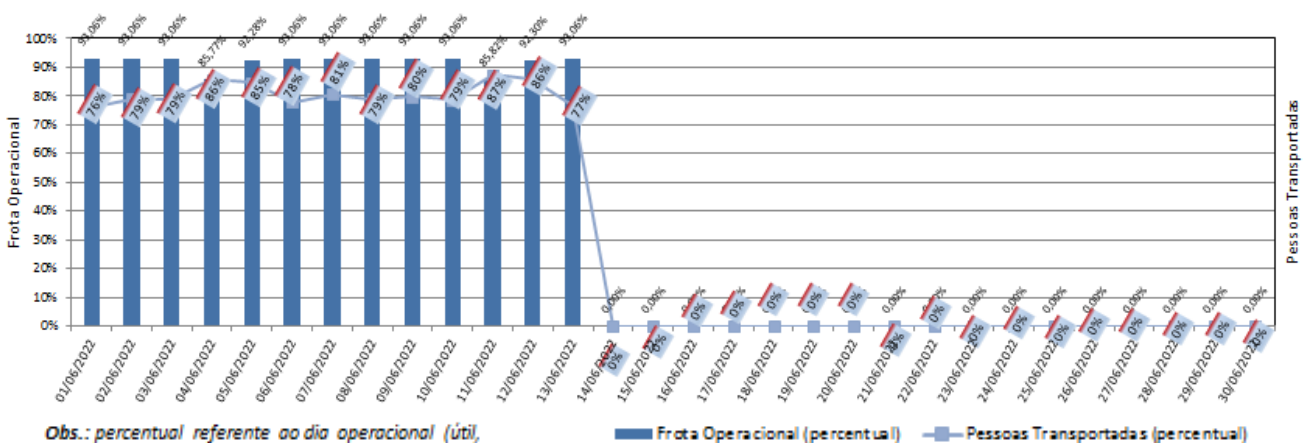

Obs.: percentual referente ao dia operacional (útil, sábado ou domingo) do período pré pandemia / dados passíveis de alteração