

**EDIÇÃO**

**510**

01/07/2022



# **BOLETIM DIÁRIO DE MOBILIDADE E TRANSPORTES COVID-19**



**CIDADE DE  
SÃO PAULO**  
MOBILIDADE  
E TRÂNSITO

A Prefeitura de São Paulo, por meio das secretarias de Mobilidade e Trânsito (SMT) e Executiva de Transporte e Mobilidade Urbana (SETRAM), informa os índices de trânsito e transporte de quinta-feira, 30 de junho.

A CET registrou média de lentidão no trânsito de 93 km. O volume de veículos circulantes na cidade foi de 6,6 milhões.

A SPTrans informa que 2,57 milhões de pessoas foram transportadas em 11.925 ônibus.

No momento, a frota do sistema de transportes está em 97,41% nos bairros mais afastados do centro e em 93,06% em toda a cidade para uma demanda de 79% de pessoas.

### Índice de Trânsito em Junho

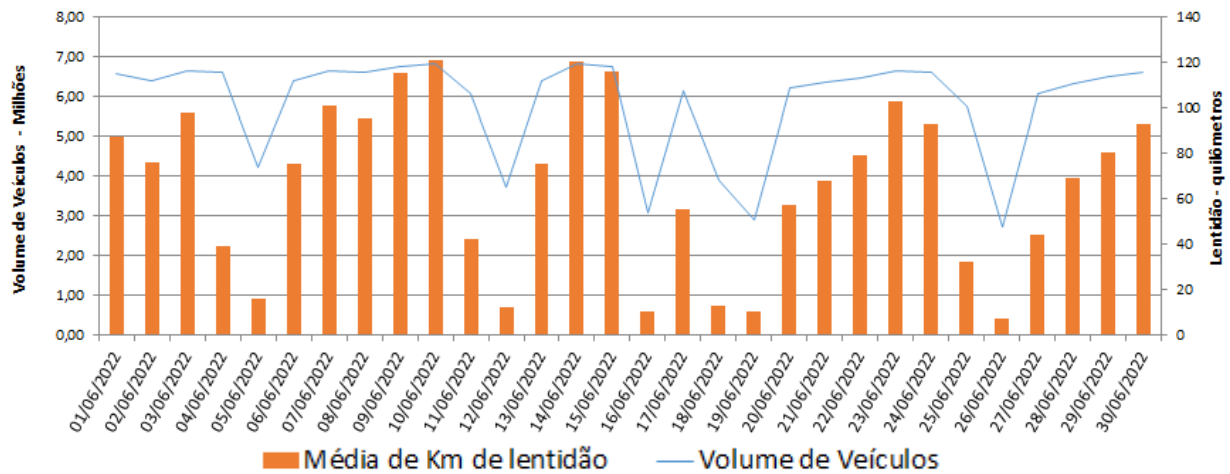

Frota Operacional x Pessoas Transportadas em junho/22 (número absoluto)

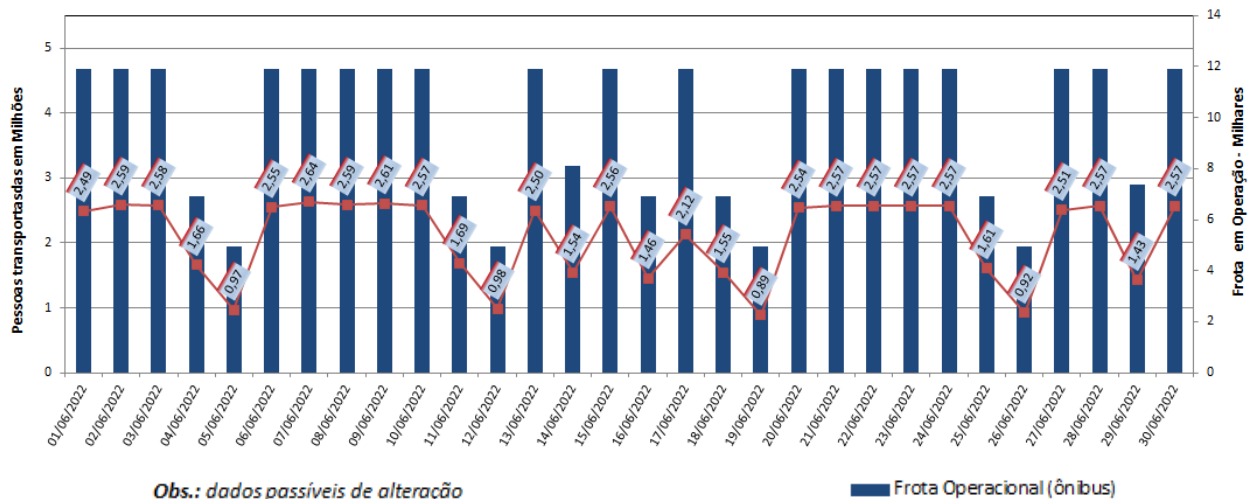

Obs.: dados passíveis de alteração

Frota Operacional (ônibus)

Frota Operacional x Pessoas Transportadas em junho/22 (percentual)

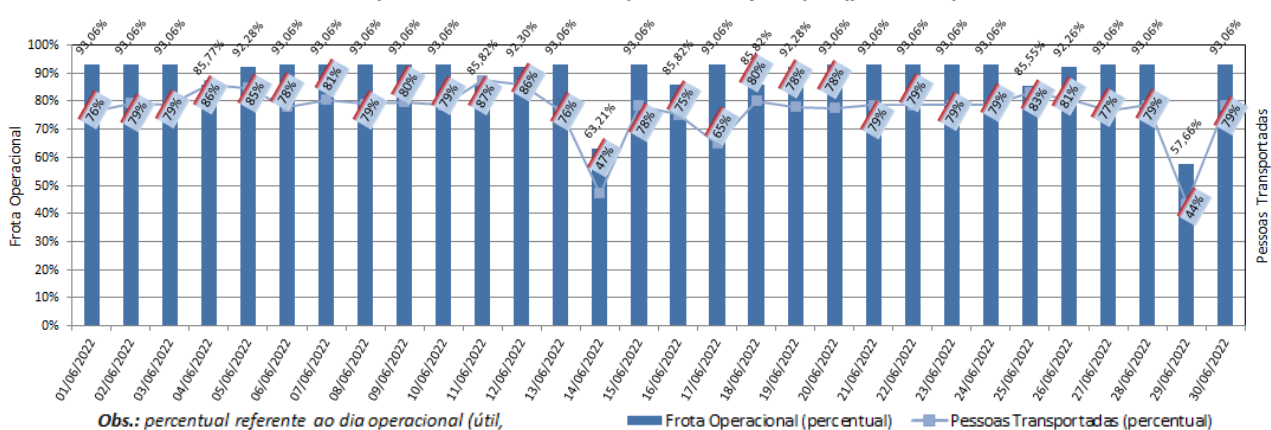

Obs.: percentual referente ao dia operacional (útil, sábado ou domingo) do período pré pandemia / dados passíveis de alteração

Frota Operacional (percentual) Pessoas Transportadas (percentual)