

EDIÇÃO

667

27/02/2023



BOLETIM DIÁRIO DE MOBILIDADE E TRANSPORTES COVID-19



CIDADE DE
SÃO PAULO
MOBILIDADE
E TRÂNSITO

Sexta-feira (24.02.2023) + fim de semana

A Prefeitura de São Paulo, por meio das secretarias de Mobilidade e Trânsito (SMT) e Executiva de Transporte e Mobilidade Urbana (SETRAM), informa os índices de trânsito de sexta, sábado e domingo, dias 24, 25 e 26 de fevereiro, e de transporte de sexta-feira, 24 de fevereiro.

A CET registrou média de lentidão no trânsito de 97 km na sexta-feira (24), 37 km no sábado (25) e 10 km no domingo (26). O volume de veículos circulantes na cidade foi de 6,6 milhões na sexta, 6,0 milhões no sábado e 3,0 milhões no domingo.

A SPTrans informa que 2,39 milhões de pessoas foram transportadas em 11.921 ônibus, na sexta-feira, 24 de fevereiro.

No momento, a frota do sistema de transportes está em 97,41% nos bairros mais afastados do centro e em 86,41% em toda a cidade para uma demanda de 73% de pessoas.

Índice de Trânsito em Fevereiro

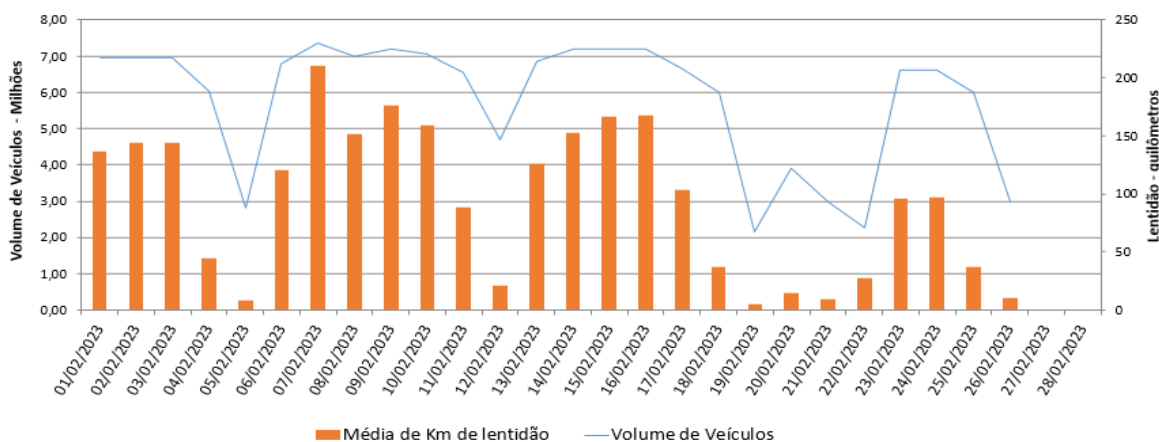

Frota Operacional x Pessoas Transportadas em fevereiro/23 (número absoluto)

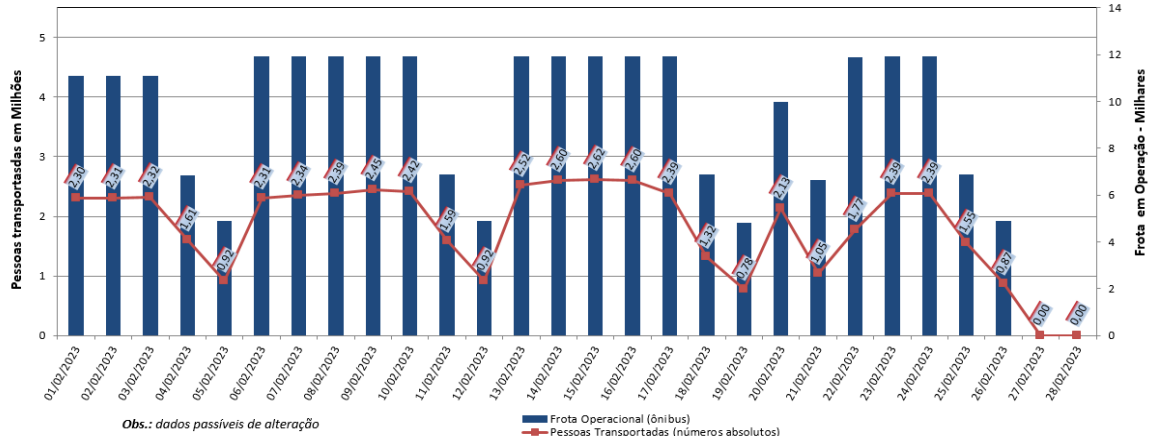

Frota Operacional x Pessoas Transportadas em fevereiro/23 (percentual)

