

EDIÇÃO

681

17/03/2023



BOLETIM DIÁRIO DE MOBILIDADE E TRANSPORTES COVID-19



CIDADE DE
SÃO PAULO
MOBILIDADE
E TRÂNSITO

Quinta-feira, 16.03.2023

A Prefeitura de São Paulo, por meio das secretarias de Mobilidade e Trânsito (SMT) e Executiva de Transporte e Mobilidade Urbana (SETRAM), informa os índices de trânsito e transporte de quinta-feira, 16 de março.

A CET registrou média de lentidão no trânsito de 174 km. O volume de veículos circulantes na cidade foi de 7,2 milhões.

A SPTrans informa que 2,52 milhões de pessoas foram transportadas em 11.925 ônibus.

No momento, a frota do sistema de transportes está em 97,41% nos bairros mais afastados do centro e em 86,41% em toda a cidade para uma demanda de 77% de pessoas.

Índice de Trânsito em Março

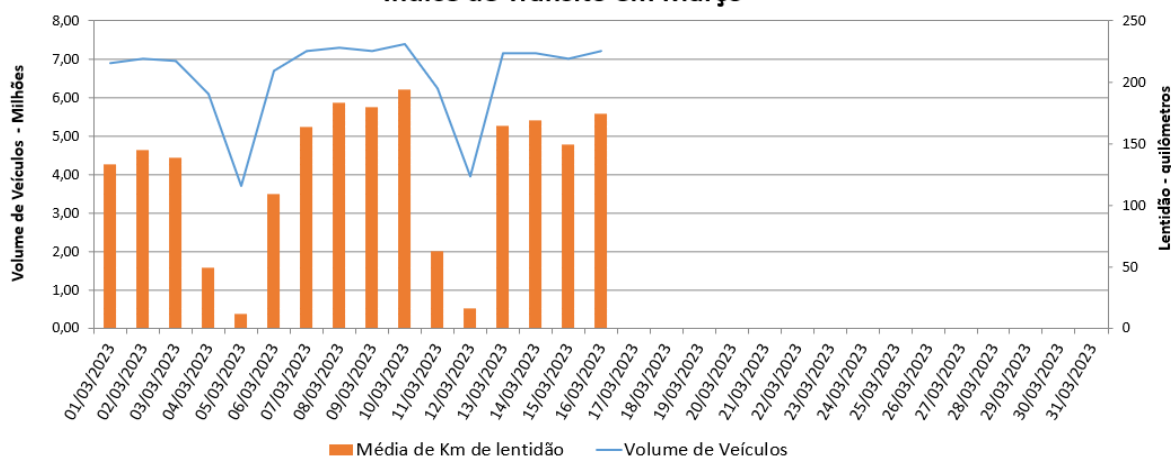

Frota Operacional x Pessoas Transportadas em março/23 (número absoluto)

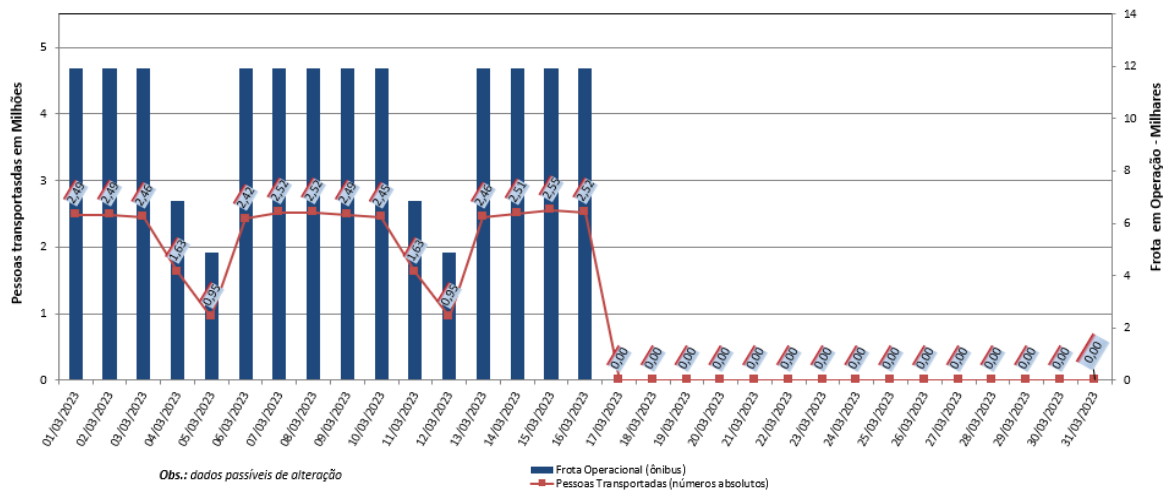

Obs.: dados passíveis de alteração

Frota Operacional x Pessoas Transportadas em março/23 (percentual)

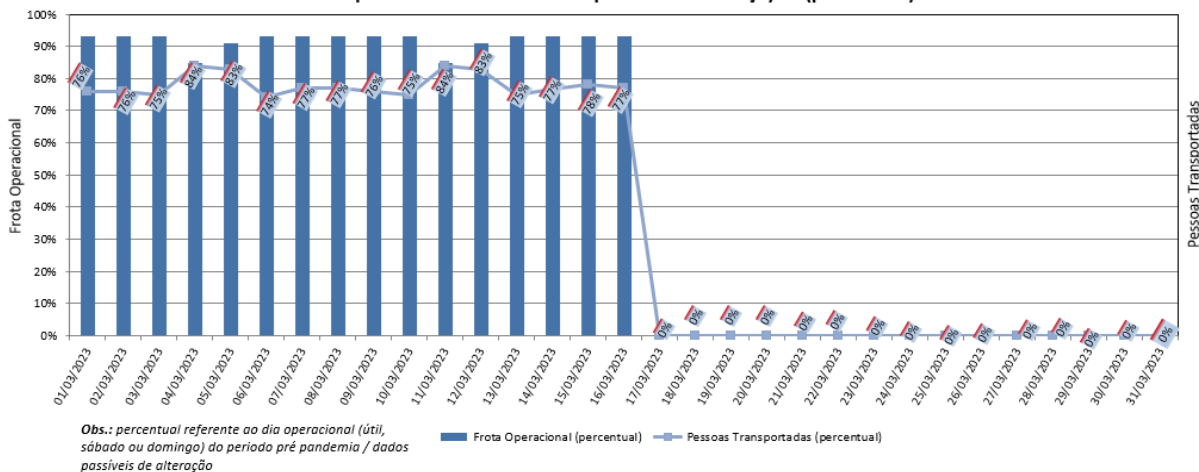

Obs.: percentual referente ao dia operacional (útil, sábado ou domingo) do período pré pandemia / dados passíveis de alteração