

EDIÇÃO

738

16/06/2023

BOLETIM DIÁRIO  
DE MOBILIDADE E TRANSPORTES  
COVID-19



CIDADE DE  
**SÃO PAULO**  
MOBILIDADE  
E TRÂNSITO

Quinta-feira, 15.06.2023

A Prefeitura de São Paulo, por meio das secretarias de Mobilidade e Trânsito (SMT) e Executiva de Transporte e Mobilidade Urbana (SETRAM), informa os índices de trânsito e de transporte de quinta-feira, 15 de junho.

A CET registrou média de lentidão no trânsito de 201 km. O volume de veículos circulantes na cidade foi de 7,4 milhões.

A SPTrans informa que 2,91 milhões de pessoas foram transportadas em 11.934 ônibus.

No momento, a frota do sistema de transportes está em 97,41% nos bairros mais afastados do centro e em 86,41% em toda a cidade para uma demanda de 89% de pessoas.

Índice de Trânsito em Junho

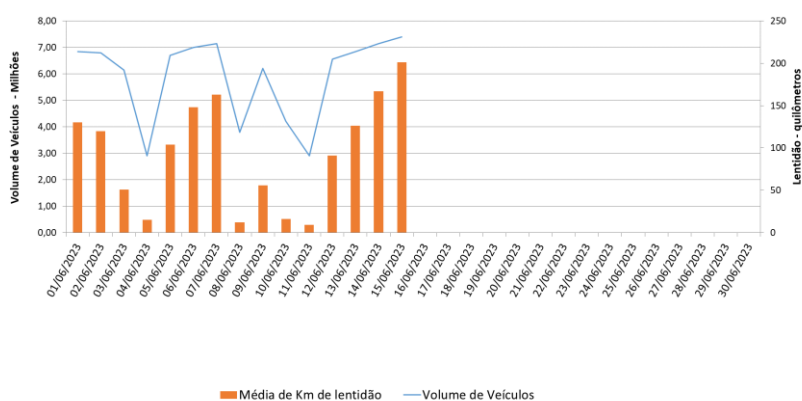

Frota Operacional x Pessoas Transportadas em junho/23 (número absoluto)

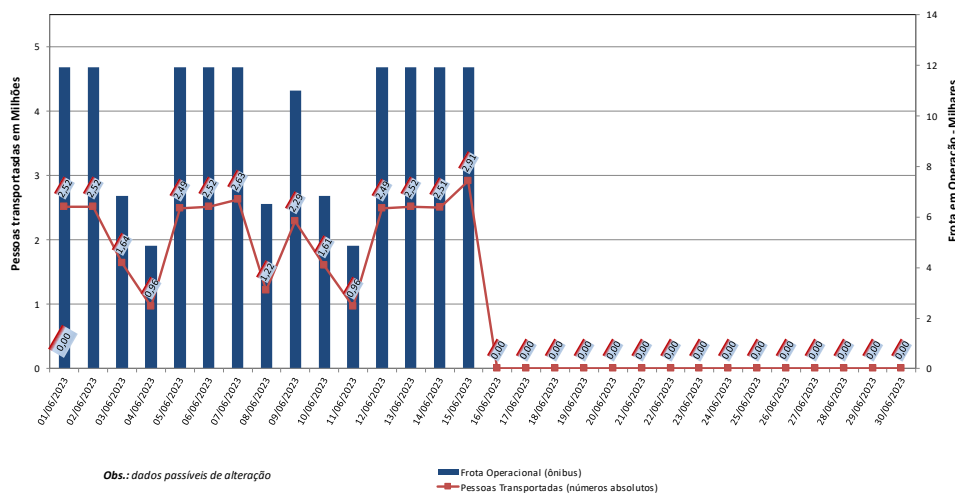

Obs.: dados passíveis de alteração

Frota Operacional x Pessoas Transportadas em junho/23 (percentual)

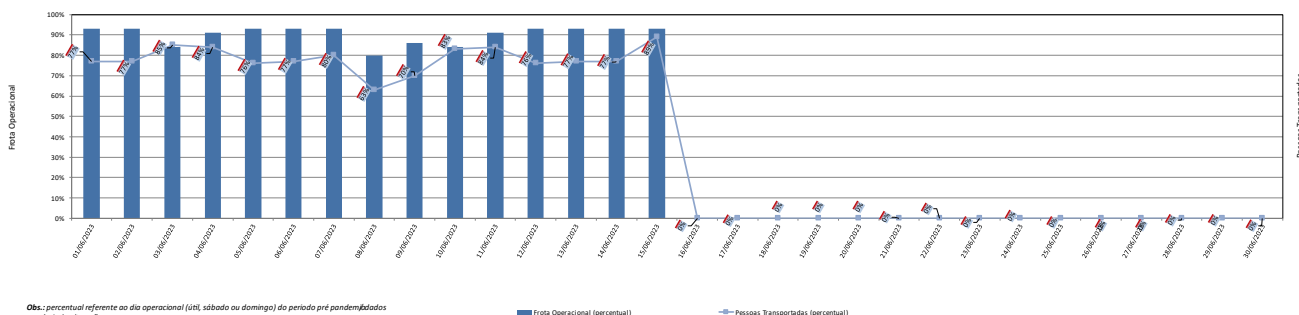

Obs.: percentual referente ao dia operacional (uti, sábado ou domingo) do período pré-pandemia. Dados passíveis de alteração